EXONEROU-SE O MINISTRO J. C. DE MACEDO SOARES

200 RÉIS

Diario Carioca

200 RÉIS

Director-Presidente HORACIO DE CARVALHO JUNIOR

Fundador: J. E. DE MACEDO SOARES

Director-Thesoureiro J. B. MARTINS GUIMARAES

Anno X — Numero 2.888 || Rio de Janeiro, Terça-feira, 9 de Novembro de 1937 || Praça Tiradentes n.° 77

TOMARA' POSSE HOJE O NOVO MINISTRO DA JUSTIÇA SR. FRANCISCO CAMPOS

Dr. J. C. de Macedo Soares

Em Grande Movimentação os Circulos Politicos

DECLARAÇÕES DO GENERAL DALTRO — FALA O SR. RAUL PILLA — UM COMMUNICADO DA U. D. B. — O NOVO SECRETARIO DA EDUCAÇÃO DO DISTRICTO — NOTICIAS DA BAHIA, PERNAMBUCO E RIO GRANDE DO SUL

Não poderia sem duvida ser feita, no registo commum do noticiario politico, a noticia da nomeação do sr. Francisco Campos para substituir o sr. José Carlos de Macedo Soares, na pasta da Justiça. Bem sabemos que a escolha de um ministro de Estado é um facto quotidiano e banal na administração de todos os paizes. Não tem todavia essa significação a posse, hoje, do illustre sr. Francisco Campos no cargo de ministro da Justiça.

Antes de tudo, deve-se considerar a conjuntura difficil que o paiz atravessa, assim como as grandes aptidões do novo titular da pasta politica. Evidentemente o DIARIO CARIOCA não quer nem precisa fazer a apresentação do sr. Francisco Campos deante da opinião brasileira. A personalidade do nosso primeiro ministro da Educação é bastante conhecida no paiz, como parlamentar, jurista, sociologo e pensador politico. Sua cultura é vasta, em extensão assim como em profundidade, abrangendo os mais variados dominios do conhecimento humano. A par de suas grandes qualidades intellectuaes, o sr. Francisco Campos é, sobretudo, um homem da nossa época. Conhece como poucos as realidades do mundo contemporaneo — encarando-as e observando-as, com espirito rigorosamente objectivo. Quer isso dizer que o sr. Francisco Campos não vê o panorama politico dos nossos dias com um espirito de philosopho displicente, de observador sceptico e contemplativo. Ao contrario, o illustre homem publico brasileiro é o que se póde chamar uma vocação politica. Estão portanto voltadas para a "acção politica" todas as superiores preoccupações do seu espirito e de sua capacidade de trabalho.

Por tudo isso, a escolha do sr. Francisco Campos para occupar neste momento o cargo de ministro da Justiça, em substituição ao sr. José Carlos de Macedo Soares, não póde deixar de ter uma alta significação, tanto mais quanto, na luta contra o communismo, estão agora empenhadas todas as forças vivas da nacionalidade.

Podemos assim affirmar que a Nação confia inteiramente no senso politico, na acuidade intellectual e nas incontestaveis qualidades de equilibrio e serenidade do sr. Francisco Campos, já victoriosamente postos á prova em elevados postos da administração do paiz.

O presidente da Republica attendeu, hontem, ao pedido irrevogavel de exoneração formulado ha cerca de quatro dias pelo ministro da Justiça, sr. José Carlos de Macedo Soares. Para substituir o eminente brasileiro foi nomeado o sr. Francisco Campos, consultor da Republica e secretario da Educação do Districto Federal.

A posse do novo titular da pasta politica deverá realizar-se hoje, ás 11 horas, quando serão pronunciados importantes discursos.

Encontra-se no Rio de Janeiro, desde domingo, á tarde, quando desembarcou do hydro-avião da linha gaucha da Panair, procedente de Porto Alegre, o sr. Raul Pilla, presidente da Assembléa Legislativa do Rio Grande do Sul.

Interrogado pelos jornalistas sobre os objectivos de sua viagem, disse o sr. Raul Pilla:

— Venho ao Rio para, em meu nome e no do sr. Mauricio Cardoso, que me credenciou, assentar com os srs. Borges de Medeiros e Baptista Lusardo, a escolha dos nomes dos candidatos a deputados pela Frente Unica. E' natural, porém, accrescentou o dr. Pilla, que aproveite o ensejo para tratar da situação do meu Estado e do paiz.

— Continuará a Frente Unica apoiando a candidatura José Americo?

— Sim. Foi a candidatura que adoptamos e até agora não tivemos motivo para arredar o pé.

O sr. Raul Pilla disse ainda que ia conferenciar com o chefe da Nação, depois do que poderia fazer novas declarações á imprensa.

O general Daltro Filho chegou a Porto Alegre, reassumindo as funcções de interventor federal e de commandante da 3ª Região.

O illustre militar não falou sobre a situação politica.

Verificou-se nestas ultimas 48 horas grande movimentação nos quadros das correntes que apoiam os srs. José Americo e Armando de Salles.

O Comité Pró José Americo nada informou á imprensa, mas a U. D. B. forneceu o seguinte communicado:

"A Commissão Executiva da União Democratica Brasileira esteve hoje reunida, sob a presidencia do sr. Armando de Salles Oliveira, na residencia de s. ex., tendo tomado importantes deliberações a respeito do momento politico. Compareceram a essa reunião todos os membros da Commissão Executiva da U. D. B., actualmente no Rio de Janeiro".

Affirmava-se hontem na Prefeitura que o sr. Affonso Penna Junior seria nomeado para substituir o sr. Francisco de Campos na Secretaria de Educação e Cultura do Districto Federal.

(Conclue na 6ª pagina).

Dr. Francisco Campos

A CARTA DO SR. J. CARLOS DE MACEDO SOARES AO PRESIDENTE GETULIO VARGAS

A carta em que o sr. J. C. de Macedo Soares solicitou demissão do cargo de ministro da Justiça está concebida nos seguintes termos:

"Rio de Janeiro, 5 de novembro de 1937.

Prezado amigo sr. presidente Getulio Vargas.

Os afazeres do Ministerio a meu cargo, accrescidos enormemente com os trabalhos da commissão que superintende o estado de guerra em todo o territorio nacional, fatigaram-me por tal fórma que, a contragosto, sou obrigado a dirigir-me a vossa excellencia para dizer que não posso continuar na pasta da Justiça, onde já não me é possivel realizar, pelas razões acima, o programma constructivo que traçámos quando aceitei o honroso convite de vossa excellencia.

Bem sabe o prezado amigo que contará sempre com a segurança de minha solidariedade politica, e dedicação pessoal.

Aproveito a opportunidade para renovar os protestos de profundo respeito com que me subscrevo.

(a.) JOSE' CARLOS DE MACEDO SOARES."

O Brasil e a Consolidação da Paz Inter-Americana

A carta dirigida pelo embaixador Jefferson Caffery ao presidente da Commissão de Diplomacia e Tratados da Camara dos Deputados

O embaixador norte americano, sr. Jefferson Caffery, dirigiu ao presidente da Commissão de Diplomacia e Tratados da Camara dos Deputados, sr. Renato Barbosa, uma carta cujo theor é o seguinte:

Rio de Janeiro, 6 de novembro de 1937.

Meu caro senhor deputado.

Accuso o recebimento de seu gentil telegramma informan-

(Conclue na 4ª pag.)

Embaixador Jefferson

A RESPOSTA DO PRESIDENTE GETULIO VARGAS AO SR. J. CARLOS DE MACEDO SOARES

Ao sr. José Carlos de Macedo Soares o presidente da Republica enviou a seguinte carta respondendo ao seu pedido de demissão:

"Rio de Janeiro, 8 de novembro de 1937.

Prezado amigo embaixador J. C. de Macedo Soares.

Accuso o recebimento da sua carta de hontem, communicando não lhe ser possivel, por motivos ponderosos, inclusive de saude, continuar a exercer as funcções de ministro da Justiça.

Lamento que assim seja e da mesma fórma o ter de privar-me da collaboração da sua culta intelligencia, dedicação e capacidade de trabalho, qualidades sobremodo relevantes, que lhe têm permittido prestar ao paiz e ao meu governo, em mais de uma opportunidade, serviços de grande valia e alcance patriotico. Cedendo á contingencia de dar-lhe substituto, no alto cargo que vinha desempenhando com tanta elevação de vistas, tenho entretanto, satisfação em declarar-lhe que ainda espero utilizar os seus prestimos noutro sector de actividade publica, onde julgar mais proveitosa a sua collaboração leal e devotada.

Exprimindo os meus agradecimentos pelos relevantes serviços prestados, aproveito o ensejo para reaffirmar-lhe a segurança de minha estima e melhor consideração.

(a.) GETULIO VARGAS."

"A SÃO PAULO" Companhia Nacional de Seguros de Vida

SUCCURSAL NESTA CAPITAL: AVENIDA RIO BRANCO N.° 131 — 1.° ANDAR

Directores — DR. JOSE' MARIA WHITAKER
DR. J. C. DE MACEDO SOARES
DR. ERASMO TEIXEIRA DE ASSUMPÇAO

Canções brasileiras nos EE. UU.

BIDU' SAYÃO CONVIDADA A TOMAR PARTE NO PROGRAMMA DE ANDRE' KOSTALANETZ

Bidu' Sayão

NOVA YORK, 10 (D. C.). — Bidu' Sayão, joven soprano lyrico brasileiro, cujo "debut" em "Manon" foi um dos successos salientes do Metropolitan Opera House na temporada passada, cantará como especialidade duas das canções da sua Patria, quando apparecer como solista convidada do programma de André Kostalanetz, pela rêde do Columbia Broadcasting System, na quarta-feira, 10 de novembro, das 21 ás 21 1|2 horas EST. O programma será transmittido pelas ondas curtas para a America do Sul, através da estação de Columbia W2XE, que funcciona numa frequencia de 15270 kilocyclos e um comprimento de ondas de 19,646 metros.

Kostalanetz começará a emissão tocando "Il Guarany", por Gomes, qual tributo á senhora Sayão. Então ella cantará a antiga canção ingleza de Bishop "Love Has Eyes". O conductor depois executará a sua "condensação" de concerto especialmente preparada da ouverture emocionante para a opera de Wagner "Die Meistersinger".

A senhora Sayão seguirá com as duas canções brasileiras que, segundo ella diz, são provavelmente as mais typicas do seu paiz, "Para Ninar", por Barroso e "El Clavelito en Tus Lindos Cabellos", de Mignone. Encerrará o programma cantando "Um Bom Dia", da opera de Puccini "Madame Butterfly".

Numa outra "condensação", Kostalanetz executará como especialidade o "Baile da Victoria", de Ernest Schelling, em commemoração do Dia do Armisticio, que segue no dia 11 de novembro.

A senhora Sayão regressou de férias no Brasil em 27 de outubro e cantou num outro programma da CBS, a Hora da Tarde do Domingo, 31 de outubro.

O que o Thesouro pagará hoje

No Thesouro Nacional serão pagas hoje, as folhas do 9º dia util — Montepio da Fazenda de A a Z.

Touring Club do Brasil

O 14º ANNIVERSARIO DESSA PATRIOTICA INSTITUIÇÃO

Passa, hoje, o decimo quarto anniversario da fundação do Touring Club do Brasil. A antiga Sociedade Brasileira de Turismo foi fundada, em 1923, por um grupo de brasileiros illustres, tendo á frente o sr. P. E. de Cerqueira Lima, criador do primeiro Syndicato de Turismo existente em nosso paiz.

Lutando com as maiores difficuldades a Sociedade Brasileira de Turismo realizou, no seu inicio, o Monumento Rodoviario, custeado com as doações das varias unidades federativas e destinado a perpetuar uma nova phase na existencia rodoviaria do Brasil.

Em 1930, o Touring Club poz em funccionamento os seus serviços de assistencia technica aos automobilistas amadores, criando facilidades que muito impulsionaram o surto dessa actividade entre nós. Em 1932 realizava o Touring Club do Brasil sua primeira Excursão Turistica Interestadual, a bordo do "Almirante Jaceguay", com exito memoravel. No mesmo anno, essa instituição lançava a idéa de varias medidas tendentes a aproveitar as nossas festas populares, especialmente o carnaval, como fonte de attracção turistica.

Pouco depois, tendo arrendado ao governo federal o edificio da Estação de Passageiros, a prestigiosa entidade fez, neste predio, grandes reformas e adaptações, transformando-o na melhor estação maritima de desembarque desta parte da America. Nestes ultimos annos, muitas e patrioticas foram as actividades do Touring Club, bastando citar as viagens de turismo interno, a "Semana da Asa" de 1935 a 1936, a "Semana do Silencio", o Concurso do Melhor Livro sobre viagens no Brasil e muitas outras. Commemorando a passagem da data anniversaria da instituição, a directoria do Touring Club fará realizar, hoje, na sua séde, varias solennidades, entre as quaes a inauguração da nova Sala de Imprensa, denominada "Cerqueira Lima", e a distribuição de premios aos autores victoriosos do Concurso de Theses da "Semana da Asa" de 1936.

Para essa solennidade foram convidados os directores, socios fundadores e o Comité de Imprensa do Touring Club do Brasil.

Na Guanabara 8 navios baleeiros allemães

Encontram-se na Guanabara oito navios de pesca allemães, que se destinam aos mares gelados do sul, á procura de baleias.

Todos esses barcos, que têm o mesmo nome "Treff" differenciam-se, apenas, pela numeração que vae de 1 a 8, permanecerão no nosso porto até a chegada do rebocador "Walter" que deverá aportar á Guanabara por estes dias. Daqui, os baleeiros partirão rumo á Patagonia.

Injecções a domicilio
em Copacabana, Leme e Ipanema
Senhora com muita pratica applica
TELEPHONE 27-2299

Encerrou-se a Primeira Semana da Acção Catholica

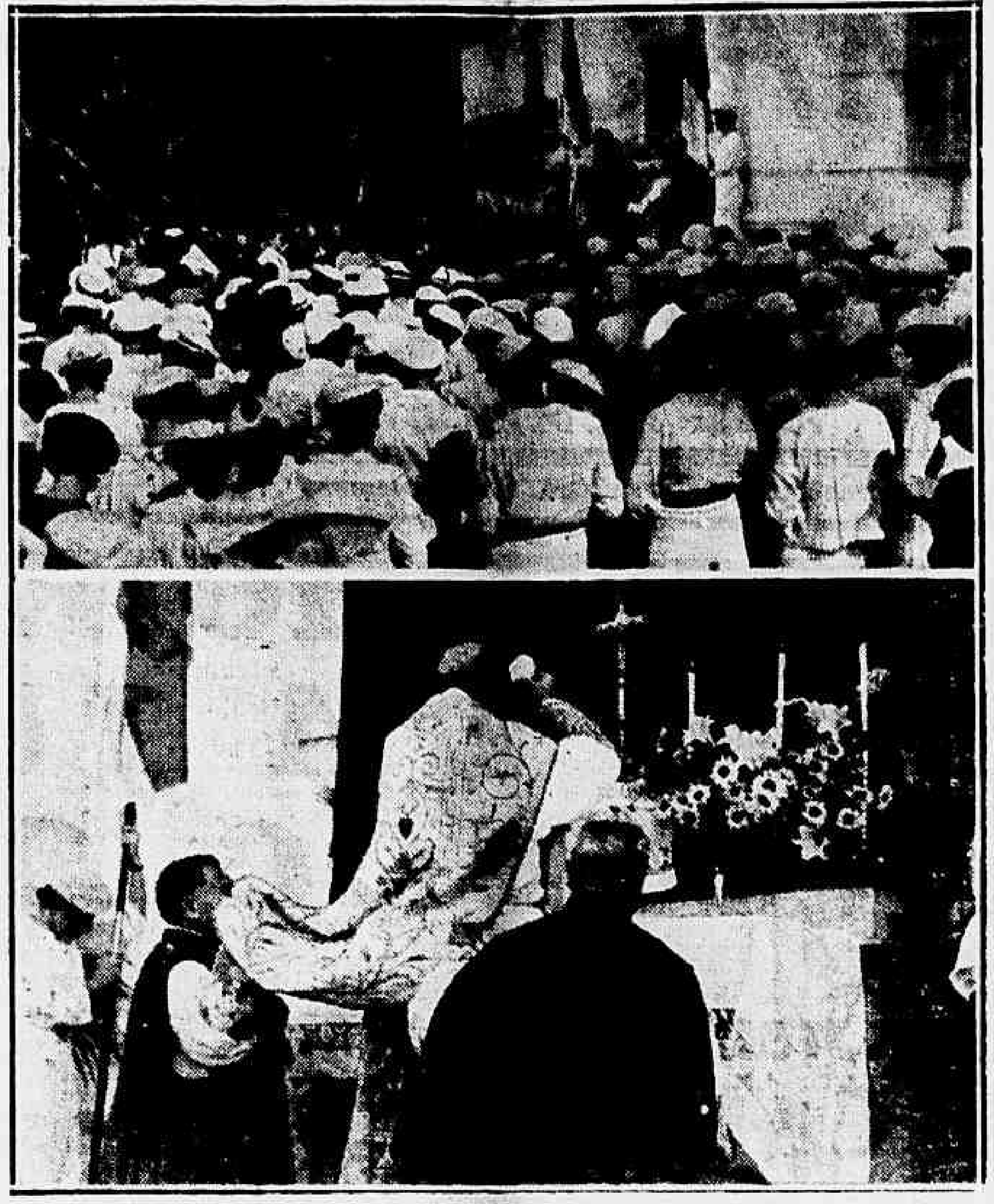

Dois aspectos das cerimonias de domingo, vendo-se ao alto, a recepção no palacio São Joaquim e, em baixo, a missa officiada por d. Sebastião Leme, na Casa dos Retiros

Teve logar, domingo, o encerramento da Primeira Semana da Acção Catholica.

Pela manhã, na Casa dos Retiros, o cardeal d. Sebastião Leme rezou missa em acção de graças, realizando-se, á tarde, a recepção no palacio São Joaquim.

Effectuou-se, então, a entrega dos distinctivos aos alumnos que terminaram o curso da Acção Catholica, cabendo ao sr. Amoroso Lima proceder a chamada e interpretar o sentimento de fidelidade á egreja, de todos os presentes.

Por ultimo falou S. Em. o cardeal arcebispo que disse da alegria de que se achava possuido, ante o espectaculo que presenciava.

HOMENAGEADO O PROFESSOR ESCRAGNOLLE DORIA

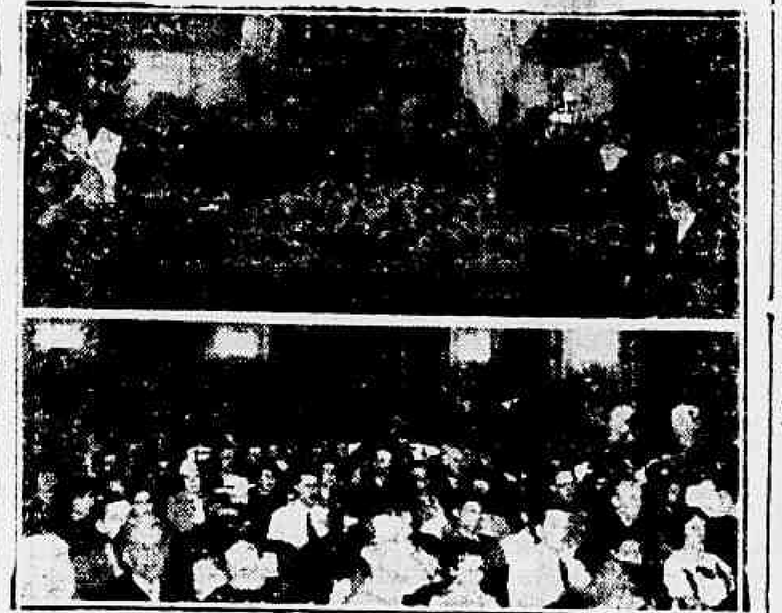

Dois aspectos da sessão solenne no Externato D. Pedro II, commemorativa do 31º anniversario da data da posse do professor Escragnolle Doria, como cathedratico do estabelecimento

O professor Escragnolle Doria, hontem, foi alvo de significativa homenagem.

Os antigos alumnos do Collegio Pedro II, contando com o apoio do corpo docente, resolveram festejar a passagem da data commemorativa do 31º anniversario de sua investidura no posto de cathedratico desse estabelecimento.

Pela manhã, na egreja do SS. Sacramento, foi rezada missa, sendo officiante o padre Castello Branco.

A' noite, no salão nobre do externato teve logar a sessão solenne, falando diversos oradores, todos pondo em destaque a figura do homenageado.

O programma teve ainda varios numero de canto orpheonico, encerrando-se a solennidade com o Hymno Nacional.

CASA LISTER Ltdã.
Rio de Janeiro — RUA S. JOSE', 87 — Tel.: 22-0771
End. Tel. "Cirurgia"
PERITOS em: Installações de hospitaes, consultorios medicos, casas de saude, laboratorios, raios X, Diathermia.
GRANDE STOCK em: Instrumentos de cirurgia — Material para consultorios de medicos — Hospitaes — Laboratorios — Accessorios de pharmacia — Material de ensino

A propaganda do Brasil nos Estados Unidos

UMA PUBLICAÇÃO DA AMERICAN BRAZILLIAN ASSOCIATION, DE NOVA YORK

O Serviço de Imprensa do Ministerio das Relações Exteriores, acaba de receber o numero 108, do anno nono, da revista "Brasil" publicada mensalmente em Nova York, nos Estados Unidos, pela American Brazillian Association.

Esse numero, correspondente a outubro de 1937, é dedicado ao Estado de Minas Geraes, notando-se nelle, além da bella capa que representa o interior de uma igreja em Sabará, com trabalhos do Aleijadinho, artigos sobre Minas Geraes historica, geographica e industrial.

Destaca-se o trabalho do sr. A. P. Brode, illustrado com bellas gravuras de Bello Horizonte, bem como as informações economicas e financeiras, e a chronica bibliographica.

Mudou-se a chancellaria da embaixada do Mexico

Da Embaixada do Mexico, nesta capital, recebemos a communicação da mudança da residencia do embaixador e da chancellaria para a rua Voluntarios da Patria nº 45, onde passou a funccionar das 10 1/2 ás 1/3 12 horas.

Doenças ano-rectaes
Dr. Lauro Borges
Tratamento das hemorrhoidas sem operaçõcs e sem dôr
RODRIGO SILVA, 14 - 3.º
22-1250

A bordo do yacht "Noparo" chegará ao Rio o sr. Norman B. Woolworth

Deverá chegar amanhã, quarta-feira, ao Rio de Janeiro, o yacht "Noparo", o qual está realizando uma viagem de turismo o seu proprietario, sr. Norman B. Woolworth, elemento de destaque da sociedade e do mundo de negocios dos Estados Unidos.

O "Noparo" está seguindo um itinerario que começou em Nova York, no dia 10 de outubro, e percorreu os portos de San Pedro de Macoris, na Republica Dominicana, Port of Spain, na ilha de Trindade, Recife e Buenos Aires.

Depois de alguns dias de permanencia no Rio de Janeiro, o cruzeiro proseguirá para Belém do Pará, Port of Spain, novamente, e Nova York.

RADIO - ANDREA
1938
Especial para o Brasil
A VENDA NAS BÔAS CASAS

Para visitar o pavilhão da Polonia na Feira de Amostras

CURITYBA, 8 — Por iniciativa do Consulado da Polonia nesta capital partirá nesta semana numerosa comitiva que vae ao Rio afim de visitar o Pavilhão da Polonia na Feira de Amostras do Districto Federal. Tomam parte na comitiva annunciada personalidades da colonia poloneza do Paraná e elementos de todos os jornaes curitybanos. — (A. B.)

Esgotos da Capital Federal

A Companhia The Rio de Janeiro City Improvements previne ao publico que pelos seus contratos com o Governo Federal e regulamentos em vigor, só ella poderá executar qualquer obra de esgoto mesmo as addicionaes ou extraordinarias, sobre as suas canalizações ou tambem alterar ou reconstruir as já existentes. Previne mais que os infractores estão sujeitos pelo mesmo contrato e instrucções, a demolição das obras executadas e multas.

ADELINA DE ARAUJO CAMPOS

General Siqueira Campos e familia reconhecidos a todos que os confortaram no transe por que vêm de passar com a perda de sua inesquecivel esposa, mãe e sogra **Adelina de Araujo Campos**, agradecem e os convidam para assistir a missa que, por seu eterno descanso, mandam celebrar na proxima quinta feira, 11, no altar-mór da egreja de São Francisco de Paula, ás 10 horas.

A EXPOSIÇÃO DE BARROS, O MULATO NO ASSYRIO

No "Assyrio" está inaugurada desde sabbado a exposição de Barros, o Mulato, que reune 104 télas dos mais variados aspectos do Brasil, todas ellas caracterizando-se por uma originalidade marcante e bem propria do seu autor.

O acto da abertura do salão foi solenne, com a presença do representante do interventor federal, autoridades, intellectuaes e artistas. Dando aquelle certame por inaugurado, falou o sr. Darcy Monteiro, presidente da Casa de Castro Alves, instituição que patrocina essa exposição, em cujo discurso salienta a orientação renovadora que Barros imprime a seus trabalhos.

Agradeceu o expositor, fazendo interessantes considerações sobre a pintura e os artistas brasileiros.

Vêem-se na exposição de Barros, o Mulato télas de grande valor, em varias modalidades da pintura, destacando-se com relevo os aspectos do Brasil, em varias regiões por onde elle passou, numa longa viagem de estudo e observações. Como trabalhos plasticos e de concepção, recommendam-se a "Morte de Zumby", "A venda", "Sapateiros", e "Negro".

A exposição permanece aberta das 10 ás 10 horas.

A sessão de hontem do Supremo Tribunal Militar

O Supremo Tribunal Militar, na sessão de hontem negou provimento ao recurso criminal de João, filho de Maria da Silva Netto, accusado do crime de insubmissão; baixou em diligencia a appellação de Marcos Pereira da Silva, para que a autoridade competente informe a razão de ter sido integralmente renovado o Conselho de Justiça; deu provimento á appellação de José Chaves de Carvalho e Antonio Joaquim de Andrade, para reduzir a penalidade que lhes foram impostas ao grão minimo do artigo 117 do Codigo Penal Militar; adiou o julgamento da appellação de Walfrido da Silva Coelho; confirmou a sentença de primeira instancia que condemnou Joaquim Gonçalves Ribeiro e Milton Corrêa; reduziu a penalidade ao grão médio do art. 117 do Codigo Penal Militar no processo a que responde Ezir Pedro de Carvalho.

Commentarios da Imprensa de Portugal Sobre a Feira de Amostras do Rio de Janeiro

Como o "Diario de Lisboa" se refere ao dr. Georgino Avelino, director daquelle certame

O exito da X Feira Internacional de Amostras do Rio de Janeiro não ficou preso ás fronteiras do nosso paiz, elle já chegou ao estrangeiro, cuja imprensa tem tecido os mais justos louvores áquelle certame, que reflecte o nosso progresso ao par das realizações dos Estados que ali expõem as suas industrias e artes.

Em Portugal, notadamente, onde se acompanha com carinho todas as coisas do Brasil, o periodismo luso tem tecido os maiores encomios á Feira de Amostras. O "Diario de Lisbôa" em sua edição de domingo ultimo, referindo-se ao exito desse certame, resaltou a capacidade administrativa do dr. Georgino Avelino, seu director, conforme tivemos sciencia, pelo seguinte telegramma:

"LISBOA, 8 (U. P.). — O "Diario de Lisbôa" declarou em sua edição de hontem que o dr. Georgino Avelino, antigo diplomata, jornalista e homem de superior envergadura intellectual e cultural, encarregado presentemente dos serviços de turismo e propaganda do Rio de Janeiro, conquistou um magnifico triumpho com a Feira de Amostras recentemente inaugurada na capital brasileira".

Sr. Georgino Avelino

O Espirito Santo marcha em perfeita calma

Celso Calmon N. da Gama

MUQUY, 5 (Do enviado especial do DIARIO CARIOCA) — Noticias recebidas do Espirito Santo nos dão a certeza de que é de inalterabilidade a situação da ordem publica, em todo o territorio do Estado.

A' frente da pasta politica da administração capichaba, acha-se a figura austera do desembargador Celso Calmon Nogueira da Gama, secretario do Interior e Justiça, que, com elevação e alto descortinio, vêm emprestando ao governo do capitão Bley os melhores dos seus esforços e, contribuindo fartamente para a situação invejavel de prestigio que desfruta a politica espiritosantense.

Exerce actualmente o cargo de chefe de policia o dr. Arlindo Figueiredo que, auxiliado pelo dr. Paulo Velloso, muito tem contribuido para a garantia da ordem publica no Estado.

A Força Publica, que vem de ser requisitada pelo Governo Federal, acha-se sob o commando do major Braulio Dória.

A carta do ex-titular da Justiça ao seu chefe de Gabinete

Ao deixar o Ministerio da Justiça, o sr. J. C. de Macedo Soares enviou ao dr. Mario Alves, seu chefe de gabinete, a seguinte carta:

"Rio, em 6 de novembro de 1937. Illmo. sr. dr. Mario Alves da Fonseca. Querido amigo.

Quando o convidei para occupar o posto de chefe do meu gabinete, estava certo de que ninguem honraria melhor o cargo que o prezado amigo.

No momento em que deixo o Ministerio, faltaria a um dever indeclinavel se não lhe testemunhasse os meus mais vivos e sinceros agradecimentos pela efficiencia absoluta e pela impeccavel lealdade com que o senhor soube desempenhar as arduas funcções que em bôa hora lhe confiei.

Esteja certo de que a nossa curta convivencia serviu para augmentar a grande admiração que sempre votei ás suas qualidades de caracter, cultura e intelligencia, tão brilhantemente patenteadas pelo querido amigo na chefia do meu gabinete.

Receba, com os meus agradecimentos, um grande abraço do amigo e admirador — José Carlos de Macedo Soares".

Foram desligados

Por terem sido designados para servirem a bordo do monitor "Parnahyba", foram desligados da Directoria do Pessoal da Armada os seguintes officiaes: capitão de corveta Armando Belford Guimarães, capitão tenente Lauro Freitas, primeiros tenentes Leonardo Barracato e Alberto Rosauro Gonçalves de Almeida.

CLINICA DE VIAS URINARIAS
Dr. Samuel Kanitz
Membro da Sociedade de Urologia da Allemanha, ex-assistente dos professores Lichtemberg, Lewin, Joseph de Berlim e Haslinger, de Vienna. Especialista em doenças dos Rins, Bexiga, Prostata, Urethra. Doenças de Senhoras. Diathermia. Ultra violetas. Consultorio: Rua Republica do Peru' 15-A, 2.º andar. Telephone 42-3531.

BRASILEIROS! Sem Distinção de Partidos, Unamo-nos Todos Em Torno da Bandeira da DEFESA SOCIAL BRASILEIRA - Que E' a Propria Bandeira Nacional - Para Combater o Communismo e o Anarchismo

A HOMENAGEM PRESTADA AO EMBAIXADOR RAMON J. CARCANO

Realizou-se hontem, ás 17 horas, no salão da embaixada argentina a homenagem que um grupo de amigos, promoveu a s. ex. o embaixador Ramon J. Carcano.

Constou a mesma da inauguração do busto do representante da Nação amiga, obra do esculptor patricio Leão Velloso.

Na mesma occasião, o embaixador argentino fez a entrega dos premios aos artistas brasileiros que participaram do Salão de Buenos Aires.

Foram estes os premiados: Georgina Albuquerque, Alberto Veiga Guinard, esculptor Ribeiro e Humberto Cosso.

No "cliché" focalizamos dois aspectos da referida solennidade.

Qual a população do Brasil ?

O RECENSEAMENTO NACIONAL SERA' FEITO EM 1940

Após os necessarios estudos, o Instituto Nacional de Estatistica vem de fixar o anno para o recenseamento do povo brasileiro.

O ultimo censo feito entre nós, data de 1937, o que equivale a dizer — ha 20 annos.

Ora, depois das medidas preparatorias, o Conselho N. de Estatistica determinou que esse preciso inquerito se proceda em 1940.

A Camara dos Deputados, para as despesas iniciaes, já votou o credito de 3.800:000$.

Todavia, mesmo com a adopção das primeiras providencias, não descansam os responsaveis pelo bom exito do trabalho. Assim, no intuito de fazer desapparecer antigos preconceitos, o Conselho vae intensificar uma propaganda, mostrando quão erronea é a idéa de que o censo implica apenas em auxilio para o sorteio militar ou á criação de novos impostos.

Quer o Instituto demonstrar que o conhecimento seguro do numero exacto de nossa população, attende tão sómente á melhor divulgação de nossa Patria no exterior.

Radio-Escola Municipal

A DISTRIBUIÇÃO DOS PREMIOS DO CONCURSO DO "DIA DA PATRIA"

No Palacio das Festas, na Feira de Amostras, realizar-se-á amanhã ás 13 horas a distribuição dos premios do concurso do "Dia da Patria" aos alumnos da Radio-Escola Municipal, dirigida pela professora sra. Marina de Padua. Para essa ceremonia foi elaborado um programma artistico que constará de canto orpheonico e de concerto pela banda da Policia Municipal.

Os premios serão entregues pelo general Pantaleão Pessoa, presidente da Liga da Defesa Nacional. Ao acto comparecerão os srs. Henrique Dodsworth, interventor, e Francisco Campos, secretario de Educação no Districto Federal.

Hontem, na Agricultura

Foram recebidos, hontem, pelo sr. Odilon Braga, ministro da Agricultura, com quem conferenciaram, os srs.: dr. Linneo de Paula Machado, senador Waldemiro Magalhães, deputado Amando Fontes, ministro Plinio Casado e o dr. Edmundo Benhor.

O Sr. Francisco Campos em Demorada Conferencia Com o Titular da Pasta da Guerra

Movimentadissimo o palacio da praça da Republica — Seguiram os generaes Daltro Filho e Deschamps Cavalcanti — Politicos, generaes e officiaes superiores em conferencia com o ministro Eurico Dutra — Chegou o coronel Mario Xavier — O cel. Costa Netto passou á situação de aggregado — Soldados expulsos por professarem idéas communistas — Inquerito — Officiaes á disposição da 2.ª R. M. — As victimas do communismo — O ministro da Guerra prosegue nas suas visitas de inspecções aos corpos de tropas

O Ministerio da Guerra teve hontem, um dos seus dias de maior movimento. Mesmo antes de começar o seu expediente ordinario, innumeras eram as pessoas que procuravam se avistar com o respectivo titular ou com os seus auxiliares de gabinete.

Chega o sr. Agamemnon de Magalhães

O ministro do Trabalho, sr. Agamemnon de Magalhães chegou cedo, sendo immediatamente introduzido no Gabinete, onde passou a conferenciar demoradamente com o ministro Eurico Dutra, finda a qual retirou-se.

O sr. Francisco Campos em palestra reservada

O sr. Francisco Campos, que acaba de ser nomeado titular da pasta da Justiça, chegou no palacio da praça da Republica, ás ultimas horas da tarde. Recebido pelo ministro Eurico Dutra no salão nobre do Ministerio, passaram ambos a conferenciar reservadamente. Ao deixar o Ministerio, o sr. Francisco Campos foi acompanhado até o andar terreo, pelo 1.º tenente Euro Lobo Martins, ajudante de ordens daquelle titular.

Seguiram os generaes Daltro Filho e Deschamps Cavalcanti

O general Daltro Filho deixou domingo ultimo, pela manhã, esta capital, com destino a Porto Alegre, onde foi reassumir as suas funcções de interventor interino no Estado do Rio Grande do Sul e as de commandante da 3.ª Região Militar. O seu collega general Constancio Deschamps Cavalcanti, seguiu hontem, ás 16 horas, para a capital do Estado de S. Paulo, via Santos, viajando a bordo do transatlantico "Almeda Star", afim de assumir a sua nova funcção de commandante da 2.ª Região Militar e Guarnição do grande Estado bandeirante.

Em ambos os embarques, o ministro da Guerra, general Eurico Gaspar Dutra, compareceu pessoalmente despedindo-se amistosamente dos seus collegas de classe.

Politicos e generaes no Gabinete da Guerra

Estiveram no Gabinete, sendo recebidos, em horas differentes pelo ministro da Guerra, os generaes Almerio de Moura, Góes Monteiro, Newton Cavalcanti, Silva Junior, Manoel Rabello, Raymundo Barbosa, Pompeu Cavalcanti e Pedro Cavalcanti; o senador Waldemar Falcão e deputado Monte Arraes; o coronel Scarcella Portella e o major Edmundo de Macedo Soares e Silva, por ter deixado as funcções de subchefe do gabinete do ex-titular da pasta da Justiça.

Chegou o coronel Mario Xavier

O coronel Mario Xavier, que commandava o Destacamento Militar de Santa Catharina, encontra-se nesta capital, tendo conferenciado hontem, demoradamente, com o ministro da Guerra.

O ministro Eurico Dutra inspeccionou hontem, varios corpos de tropa

O ministro Eurico Dutra cumprindo o programma que traçou ao assumir a pasta da Guerra, como, por mais de uma vez, temos resaltado, inspeccionou hontem, pela manhã, demoradamente, varias unidades da 1.ª Região Militar, entre ellas o 2.º Batalhão de Caçadores, na Praia Vermelha; 1.º Grupo de Artilharia de Dorso, no Caminho, na estação de Cascadura; Escola de Aviação Militar, no Campo dos Affonsos e 1.º Batalhão de Transmissões, em Deodoro. Em todas essas unidades, s. ex. se demorou longamente, sendo que na Escola de Aviação a inspecção se estendeu ás importantes obras que estão sendo levadas a effeito alli. Depois de palestrar com o respectivo commandante, tenente coronel Ivo Borges, que se achava acompanhado de toda a officialidade da Escola, o general Dutra regressou ao seu Gabinete, no palacio da Praça da Republica.

Por professarem idéas communistas

Foram expulsos do 1.º R. C. D. e mandados apresentarem á Policia por professarem idéas communistas, os seguintes soldados: Ildefonso Rodrigues da Cunha, Alberto da Costa Moreira e Sebastião da Silva Primeiro.

Nomeado para inquerito

Foi nomeado hontem, para proceder a um rigoroso inquerito policial militar o major Armando Tiburcio Pimenta.

Aggregado o cel. Costa Netto

O coronel Luiz Carlos da Costa, juiz do Tribunal de Segurança Nacional, por se encontrar nessa commissão, foi aggregado á arma de Cavallaria, tendo, por esse motivo, se apresentado hontem ao D. P. E.

As victimas do communismo e seus herdeiros

O Ministerio da Guerra precisa completar com urgencia informações relativas aos officiaes, sargentos e praças que em novembro de 1935 tombaram em defesa das instituições nacionaes, victimas do attentado communista, assim como informações referentes a seus herdeiros.

A Secretaria do Ministerio receberá essas informações nos dias 9, 10 e 11 do corrente, das 12 ás 16 horas.

São os seguintes os dados necessarios: nome, posto e corporação da victima; data e logar do fallecimento; cemiterio em que foi sepultado e numero do tumulo; nomes, estado civil, profissão e residencia dos herdeiros (paes, viuvas, irmãos e filhos).

Os informantes deverão trazer algum documento que permitta sua identificação. Os que não puderem comparecer pessoalmente poderão dirigir cartas ao sr. F. Curio de Carvalho, alto funccionario da Secretaria da Guerra (praça da Republica), incumbido de receber as informações solicitadas.

A' disposição da 2.ª R. M.

Foram postos á disposição do general Constancio Deschamps Cavalcanti, commandante da 2.ª Região Militar, o capitão Gentil João Barbato e o 2.º tenente José Bernardes Junior.

Transferencia de officiaes

Foram transferidos hontem, por necessidade do serviço, os 1.º tenente de administração Lourival Gonçalves de Almeida, do 1.º R. C. D., para a Inspectoria do 2.º G. R. M.; 2.º ten. de adm. Olavo Mendes de Paiva, da 1.ª para a 2.ª e aspirante a official Ruy de Alencar Nogueira, do 12.º R. I., para o 25.º B. C.

Para Defesa da Cultura Nacional

Organiza-se no Ministerio da Educação uma grande commissão civica

Aspecto tomado na reunião de hontem no Ministerio de Educação

O sr. ministro da Educação recebeu do ministro da Justiça um officio em que, em nome da Commissão Superintendente do Estado de Guerra, solicita sejam constituidas, nesta capital e nos Estados, commissões incumbidas de tomar medidas de ordem educativa, no sentido de preservar nossas instituições da influencia do communismo e de outras ideologias perturbadoras da ordem e da unidade nacional. Em resposta communicou o titular da Educação ao presidente da Commissão Superintendente do Estado de Guerra haver constituido uma commissão de brasileiros de conhecido valor intellectual e moral, aos quaes incumbirá traçar o plano de acção necessario.

Essa confirmação ficou constituida dos srs. Mario de Brito, Fernando Magalhães, Affonso Arinos de Mello Franco, Edmundo da Luz Pinto, Affonso Penna Junior, Helio Lobo, Alceu de Amoroso Lima, Rodolfo Garcia, Raul Leitão da Cunha e d. Carolina Nabuco, os quaes foram convocados para a reunião preliminar de organização, [illegible] hontem no gabinete do ministro da Educação.

Abrindo a sessão o sr. Gustavo Capanema alludiu á importante tarefa que ia ser concedida á commissão, a quem caberia não só determinar as providencias de natureza urgente no sentido de afastar do ambito educacional toda e qualquer actividade perturbadora, como ainda a de suggerir as medidas essenciaes á organização da cultura num sentido eminentemente nacional. Seriam constituidas commissões estaduaes e municipaes subordinadas á Commissão Nacional e esta articulada directamente ao ministro da Educação. Essa rêde de orgãos, constituindo um systema, actuaria de maneira directa ou indirecta, em todo o paiz, e em caracter permanente, realizando uma acção não só preventiva como constructiva.

Os presentes discutiram varios assumptos pertinentes ao fim de sua convocação, assentando-se desde logo as primeiras normas de constituição e funccionamento para uma acção immediata e energica.

Não Deverão Ser Publicados Documentos Que Interessam á Defesa Nacional

Discutido, hontem, na Camara, o projecto que torna passivel de pena a divulgação de photographias e informações de caracter estrictamente militar — Como falou o sr. Godofredo Vianna

O sr. Godofredo Vianna fez, hontem importante discurso na Camara dos Deputados.

Destacamos da oração do deputado Godofredo Vianna os seguintes topicos:

"Sr. presidente, tenho verdadeiro horror ao retinir das correntes agrilhoadoras da imprensa. Sou dos que incondicionalmente lhe batem palmas, esquecendo-lhe os desvios, á larga messe de beneficios que, no curso dos tempos, ha prestado á Humanidade e á Civilização.

Mas, sei tambem que lhe não devemos apenas a beata admiração da mystica de 89, vale dizer — um culto fóra das realidades humanas, alheio á hora que passa, ao convulsionamento com que os ventos da insania, soprando desapoderados de todos os quadrantes, sacodem, buscando desraizal-as, as instituições fundamentaes da civilização christã.

Sem espirito de renuncia, sem uma auto-restricção das nossas liberdades e dos nossos direitos, a bem da causa commum, fare-

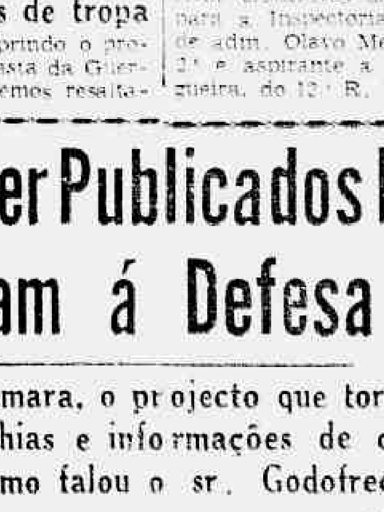

Deputado Godofredo Vianna

mos obra deshumana e criminosa. Não ha hoje direito nenhum, por mais que o garantam franquias constitucionaes, nenhum, nem mesmo o de vida, que se deva exercer perdendo de vista e pondo á margem o interesse collectivo. "Nada interessa, senão pela repercussão, pelo interesse social que possa ter".

OPPORTUNO CONCEITO DO SR. GETULIO VARGAS

"Já adquirimos bastante experiencia", dizia ha pouco o eminente sr. Getulio Vargas, em notavel e opportuno discurso, "para não acreditarmos nos fetichismos das formulas e reconhecermos que o bem publico não deve encontrar obstaculos nas leis e convenções juridicas".

"O phenomeno da democracia", accentua Gerhard Leibholz, "está integrado no movimento historico geral, e este cria sempre formas e estructuras novas".

Senhores, o projecto em debate não é um acto de força

(Conclue na 1.ª pagina).

Procurando Solucionar o Conflicto Sino-Japonez

As suggestões apresentadas pelo Comité Especial de Guerra do Partido Minseito

O JAPÃO PROMOVERA' A ENTRADA DA HUNGRIA NO ACCORDO CONTRA O KOMINTERN

TOKIO, 8—O Comité especial de guerra constituido no seio do partido Minseito decidiu apresentar as seguintes sugestões para a solução do conflicto Sino-japonez: Um accordo em termos precisos entre o Japão, a China e o Mandchukuo; a eliminação da orientação philo-communista na China e substituição desta attitude pela collaboração ante-communista da China; intensificação da propaganda que tem por fim fazer notar as vantagens consequentes da intima cooperação economica entre o Japão e a China e o Mandchoukuo. Quanto ao que diz respeito a politica entre os dois paizes, o partido Minseito propõe: Reforço do accordo com a Italia e a Allemanha e com outras potencias, com o intuito de fazer face á situação internacional; rejeição da intervenção de terceiras potencias no conflicto actual; aperfeiçoamento dos orgãos de propaganda no estrangeiro e renovação dos orgãos diplomaticos. — (A. N.)

A EXPORTAÇÃO DE ARMAS INGLEZAS PARA O JAPÃO

LONDRES, 8 — Respondendo a uma interpellação na Camara dos Communs, o ministro do Commercio, sr. Stanley, fez algumas declarações sobre a exportação de armas inglezas para o Japão. O valor do material de guerra inglez exportado para o Japão, de 1 de julho a 30 de setembro deste anno, elevou-se a 15.000 libras esterlinas, em numeros redondos. — (A. B.)

OS NACIONALISTAS JAPONEZES SYMPATHICOS AO GENERAL FRANCO

TOKIO, 8 — A opinião publica, a imprensa e os meios nacionalistas japonezes mostram uma crescente sympathia pela Hespanha do general Franco, na qual reconhecem uma ideologia commum ante-communista. Espera-se que Salamanca seja brevemente reconhecida por parte do governo polonez. — (A. N.)

REDOBRAM DE INTENSIDADE OS COMBATES NA AREA INTERNACIONAL

SHANGHAI, 8 — (Por Earl Leaf, correspondente da United Press). — Emquanto em Nankim o marechal Chang Kai-Shek affirmava, hontem, que não aceitaria nenhuma proposta de mediação, demonstrando a sua firme determinação de sustentar a luta até o fim, os combates em torno da area internacional redobraram de intensidade, onde continuam a ser travados com tremenda ferocidade, ao longo de uma linha, já rompida pelas tropas japonezas, medindo 50 milhas de extensão. Estas atacam furiosamente por toda a parte e os addidos militares estrangeiros acreditam que as unidades de elite do exercito chinez, que mais se destacaram nos combates em torno de Shanghai, já foram retiradas dali, afim de guarnecerem as formidaveis obras de defesa de uma grande "Linha Hindenburg", construida na região dos lagos de Soo-Chow, entre Shanghai e Nankim.

As forças aereas japonezas realizaram depois de alguns dias de relativo descanço, mais um dos seus raids espectaculares. Mais de uma centena de apparelhos, em revoada sinistra pelos céos de Shanghai, bombardeou doze localidades diversas dessa região, elevando assim a 40 o numero de aldeias e cidades parcialmente destruidas ou incendiadas nestes ultimos dias.

Um porta-voz militar japonez forneceu a seguinte descripção sobre a marcha das tropas japonezas contra a cidade de Sun-Kiang, considerada a chave da defesa de Shanghai e da estrada de ferro Shanghai-Hangchow-Ning-Po:

"Vinte e cinco mil dos nossos soldados, procedentes do norte da China por via maritima, desembarcaram ha dias em Chapoo, situada a 50 milhas ao sul de Shanghai, de onde partiram em marchas forçadas em direcção ao norte, até ás margens do rio Whang, do lado opposto de Sun-Piang. Os nossos regimentos estão agora fechando um circulo em torno dessa cidade, depois de violento bombardeio aereo desfechado sobre a mesma".

Noticias divulgadas hoje, á noite, por um communicado japonez dizem que um dos bairros de Sun-Kiang, já havia caido em poder das tropas japonezas. Accrescenta o mesmo communicado que a aviação nipponica bombardeou hoje durante todo o dia Chang-Chow, Mu-Chow, Hang-Chow, Quin-San e varias outras localidades.

Outro porta-voz japonez informou que as tropas chinezas estacionadas em Poo-Tung, que desde quarta-feira ultima estavam denotando estarem prestes a retirar-se, iniciaram o movimento de recuo no sabbado, á noite. Os observadores aereos confirmaram ter visto hontem grande movimentação de tropas entre Poo-Tung, Nanziang, Quin San e outras localidades. Emquanto outras noticias de fonte japoneza diziam que pelo menos 300 soldados nipponicos haviam desembarcado em Poo-Tung sem encontrar resistencia.

Os chinezes, todavia, desmentem categoricamente estas noticias, dizendo ainda hoje, á tarde, que as suas tropas estavam dentro da cidade, tendo se retirado apenas da margem do rio numa distancia de tres quartos a meia milha.

Effectivamente ainda hoje dois aviões japonezes bombardearam Poo-Tun, o que indica a presença de tropas chinezas naquella localidade.

A população civil, todavia, está em fuga desordenada e centenas de "juncos" e "sampans" superlotados de refugiados cruzaram hoje novamente o Whang-Poo. Os fugitivos carregavam comsigo todos os seus parcos haveres inclusive animaes domesticos. Todos estavam desnorteados sem saber para onde se dirigir.

Um porta-voz militar japonez manifestou a opinião de que a linha defensiva dos chinezes ao sul da enseada de Soo-Chow está em vespera de desmantelar-se.

Effectivamente ás 18 horas e 30 minutos de hoje, os observadores militares estrangeiros conseguiram ver a bandeira japoneza hasteada a menos de 300 metros da Avenida Lincoln, indicando que progride gradativamente o avanço nipponico. Accrescentam os mesmos observadores que notaram numerosas forças chinezas em retirada da zona adjacente á estrada de Hung-Jao, embora a estrada propriamente dita continue a ser defendida com feroz tenacidade.

A neutralização da area septentrional de Nan-Tao, segundo accordo a que chegaram chinezes e japonezes, entrará em vigor definitivamente amanhã.

A's 18 horas e 30 minutos, um porta-voz chinez informou que um destacamento chinez marchava de Hing-Song para o sul afim de tentar envolver as tropas japonezes que, após desembarcarem em Chapoo seguiram para o norte até ás margens do Whang-Poo com o objectivo de capturarem Sun-Kiang.

Da frente do norte, o acontecimento de maior relevo é a luta em torno de Tai-Yuan, capital do provincia de Shan-Si, cuja tomada já havia sido annunciada desde sabbado á noite, verificando-se, porém, que as noticias nesse sentido eram prematuras.

Durante toda a noite de sabbado e hontem pela manhã registraram-se renhidos combates em torno da cidade, que estava aliás cercada por todos os lados pelas tropas japonezas.

Hontem o commandante das forças sitiantes, mandou que aviões nipponicos lançassem pamphletos sobre a cidade concitando os defensores a renderem-se e advertindo aos estrangeiros que todos os que se conservassem dentro dos muros de Tai-Yuan, seriam considerados como "adeptos de uma das partes em conflicto".

As tropas chinezas continuaram resistindo em torno da cidade, tendo o commando japonez, enviado emissarios intimando-as a render-se até sete horas da manhã de hoje.

Não foram recebidas em Shanghai, outras noticias sobre o resultado deste entendimento.

Algumas horas mais tarde, entretanto, soube-se que a agencia "Domei" informava de Tientsin, que as tropas japonezas haviam entrado em Tai-Yuan ás 9 horas e 30 minutos da manhã de hoje.

No Tribunal Superior Eleitoral

Negado registo á Acção Legitimista Brasileira — Material eleitoral para o Maranhão

Na sua sessão de hontem, o Tribunal Eleitoral, julgou o pedido de registo feito pela Acção Legitimista Brasileira, que substituiu a antiga Acção Monarchica Brasileira cujo pedido de registo como partido politico fôra anteriormente negado.

Relatando a materia o ministro Plinio Casado disse em voto declarado, que era de parecer pela negação do registo, por não se encontrar nos seus estatutos a sua verdadeira finalidade.

A deducção do termo "legitimista" foi meticulosamente examinada por aquelle ministro que concluiu dizendo que, de accordo com os diccionarios, indica successão monarchica, o que estava em flagante desaccordo com o que preceitua a nossa Constituição.

Os demais ministros daquelle Tribunal, exceptuando-se o voto do professor Candido de Oliveira Filho, que achou não ter a Constituição da Republica nada que impedisse o registo, acompanharam o voto do ministro relator.

Mais uma vez foi negado pelo T. S. da Justiça Eleitoral, o registo á Acção Legitimista Brasileira.

MATERIAL ELEITORAL PARA O MARANHÃO

Em seguida tomou conhecimento o Tribunal Superior de Justiça Eleitoral, da consulta feita pelo Tribunal Regional do Maranhão sobre se, em virtude de não haver chegado ainda o material para as proximas eleições federaes, de 3 de janeiro vindouro, podia utilizar para enviar ás zonas eleitoraes mais distantes da capital do Estado, o material que sobrou das eleições passadas, apesar dos dizeres nelle expressos não estarem de accordo com os modelos constantes das instrucções que a Justiça Eleitoral baixou para as eleições de janeiro.

RESPOSTA NEGATIVA

O ministro João Cabral que foi o relator da consulta do Tribunal Regional do Maranhão opinou que esse Tribunal devia aguardar a chegada das sobrecartas, tendo sido unanimemente approvado o seu voto. O Tribunal Superior da Justiça Eleitoral, respondeu ao T. R. do Maranhão, avisando que está sendo providenciada a remessa, tendo sido remettida copia dessa resposta ao ministro da Justiça.

Logo depois da consulta feita chegava áquelle Estado grande copia de material destinado ao pleito presidencial.

PRECIPITAÇÃO?

A' primeira vista parece infundada a extemporanea consulta do Tribunal Regional do Maranhão.

Entretanto, se attentarmos para a deficiencia de transporte naquelle Estado, onde ha cidades, como Carolina, que é uma das mais prosperas do Estado, e que se gasta um mez e dias de viagem, justifica-se plenamente o gesto do presidente do Tribunal maranhense.

E' esta uma das razões, entre muitas, que nos leva a achar necessaria uma disposição onde sejam ventilados casos como este, que a pratica aconselha.

Mostram-nos as annullações de diversas secções eleitoraes naquelle Estado em que devido o retardamento da chegada das urnas na capital, onde são apuradas, além de chegarem quebradas, retardam sobremodo a apuração dos votos.

Pagamentos na Prefeitura

Serão pagas, hoje, na Prefeitura, as seguintes folhas de vencimentos:

Na 1ª secção: Livro nº 63 — Guichet nº 2; Livro 64 — Guichet 3; Livro 65 — Guichet 7; Livro 66 — Guichet 9; Livro 66-A — Guichet 8; Livro 67 — Guichet 4; Livro 68 — Guichet 6; Livro 69 — Guichet 5.

Na 2ª secção (pessoal operario): Livro nº 125 — Guichet nº 6; Livro 147 — No local; Livro 148 — No local; Livro 136 — No local (só R. Miranda); Livro 185 — No local — Matadouro; Livro 186 — No local — Matadouro; Livro 187 — No local — Matadouro; Livro 206 — No local — Matadouro; Livro 146 — No local — Matadouro — Só Sta. Cruz.

Na 3ª secção: Auxilios e subvenções: Sociedade de Assistencia aos Lazaros e Defesa contra a Lepra.

Adeantamentos: Officio nº 273 da Commissão Especial de Compras da Secretaria Geral de Viação, Trabalho e Obras Publicas. Officio nº 156 da Escola Technica Secundaria Visconde de Cayrú. Officio nº 281 da Commissão Especial de Compras da Secretaria Geral de Viação, Trabalho e Obras Publicas. Officio nº 837 da Soc. Geral de Viação, Trabalho e O. Publicas. Officio nº 405 da Directoria do Interior (Sec. Pes. e de Inform.). Officio nº 2.139 da Directoria de Limpeza Publica e Particular. Officio nº 94 da Directoria de Abastecimento. Officio nº 1.525 C — da Secretaria Geral de Educação e Cultura. Officio nº 975 da Directoria de Trabalho, Mattas e Jardins. Officio nº 960 da Directoria de Trabalho, Mattas e Jardins. Officio nº 547 do Instituto de Educação.

Internamento de menores: — Collegio Cardeal Leme. Escola Brasileira de Paquetá.

Restituições: Manoel da Rocha; Helena Celano; Sociedade Anonyma Brasileira Estabelecimentos Mestre & Blatgé; José Papaleo & Cia.

O Dia do Hoteleiro

A SESSÃO COMMEMORATIVA DE HOJE

O 1º Congresso Nacional de Hoteleiros instituiu, no anno passado o dia do Hoteleiro, a ser commemorado a 9 do corrente.

Por esse motivo é que hoje 9, a Associação Brasileira da Industria de Hoteis, o Centro de Proprietarios dos Hoteis, Restaurantes e Classes Annexas do Rio de Janeiro e o Syndicato dos Hoteis e Pensões, realizarão uma sessão commemorativa na séde do centro referido, á rua General Camara n. 163.

Essa sessão terá logar ás 15 horas.

Não Deverão Ser Publicados Documentos Que Interessam á Defesa Nacional

(Conclusão da 3ª pagina).

contra a imprensa, como foi injustamente qualificado, senão um appello ao patriotismo dos nossos jornalistas, para honra nossa sempre ciosos da dignidade e da segurança do Brasil. Appêllo em fórma de lei, e com a sancção penal tão só para aquelles (não creio que possam existir) que venham a esquecer ou trair os seus deveres civicos. Não lhes védo, em absoluto, a divulgação de assumptos referentes á defesa militar do paiz. Tal vez é conveniente mesmo que o façam. Tal outra, não. Assim o decidam os orgãos technicos especializados, aos quaes impende essa defesa, e por ella respondem.

Sei, sr. presidente, que os que têm hyperesthesiado o sentimento dos seus direitos, de não permittirem nelle o mais leve arranhão, mesmo quando o sacrificio se imponha em favor de todos, são quasi sempre embotados, preguiçosos e reveis na satisfação dos deveres que lhes correm, ainda os mais santos. Mal se esboça uma pequena restricção na plenitude dos direitos de que usam e abusam, logo, voz em grita, reclamam, de Constituição em punho, contra o hediondo attentado. O — aqui d'el rei! — se faz ouvir em todos os tons, no jazz band alarmado de imprecações desabridas. Gritam e clamam por que se lhes acatem e reconheçam as liberdades; ensurdecem e perdem a fala quando se lhes cobra o cumprimento de uma obrigação.

Não é, porém, assim, e não será, com os homens da nossa imprensa.

DEVER PARA COM A PATRIA

Cobro-lhes, com o projecto, o implemento de um dever para com a Patria, para com a segurança nacional.

A sancção, indispensavel e inherente ás leis que prohibem, será puramente formal. A pena... letra morta, por falta de criminosos. Não os haverá, de certo, sr. presidente, que todos os que mourejam na dura faina jornalistica conhecem a gravidade da hora. Sabem que o mundo anda tão cheio do clamor e do alarido dos hymnos de guerra, que é perigoso ficarmos em nosso rincão a entoar cantos lyricos e a discutir encarniçadamente (emquanto nos ameaçam as portas), principios e doutrinas, com a mesma seraphica simplicidade com que os frades de Bysancio versavam as subtilezas de suas questões theologicas. Vae bem longe o tempo do "fiat justitia, pereat mundus". Von Ihering appressou a morte do brocardo, que as realidades da vida acabaram de matar.

AS REALIDADES DA VIDA

As realidades da vida exigem tambem que as Nações estejam sempre vigilantes contra a espionagem e as aggressões premeditadas na sombra; com os olhos no ideal, mas solidamente apoiadas na força, que é a garantia do direito. Max Hermant, estudando os idolos allemães, suggere que os principaes problemas do momento são problemas de psychologia. Suppõe a França capaz de pol-os claramente em equação e resolvel-os com muito tacto. Mas, adverte: "E' mistér, para isso, que ella renuncie assim aos sonhos e ás fantasias de um idealismo funesto, como aos raciocinios demasiado justos, comprehendendo, uma vez por todas, que o seu papel é ter, ao abrigo de um exercito poderoso e de uma diplomacia positiva, a coragem de agir como uma força poetica". Poincaré, antes do cataclysma de 1914, exclamava: "Por mais profundamente pacifista que seja o nosso paiz, não é elle senhor das eventualidades. O nosso exercito e a nossa marinha, em seu labor silencioso, são os mais uteis auxiliares da nossa diplomacia. Nossas palavras de paz e de humanidade só poderão ser escutadas se estivermos bem armados e decididos á luta".

ALGUNS ASPECTOS DA QUESTÃO

Mas, sr. presidente, preciso encarar do ponto de vista juridico alguns aspectos da proposição.

Começo por declarar que podem ser incluidos os delictos nella previstos entre aquelles "contrarios ao que cada um é obrigado a fazer ou não fazer no sentido do bem publico", na lição de um velho classico italiano de direito criminal. Entre "os delictos contra a defesa nacional" — segundo o Codigo peruano. Entre os "delictos contra a segurança externa da Nação", conforme o mexicano. Entre os "delictos contra a Nação", a que se refere o projecto do Codigo Criminal, em estudos no Senado.

Não está certo? E' possivel. Ponhamos, entretanto, de relevo que o nosso estatuto penal não prima, mesmo na classificação dos crimes, por um indefectivel espirito de systema, não sendo, afinal, este um dos seus maiores defeitos, pois, como observa Merkel, na seriação das figuras criminaes é quasi impossivel um systema que satisfaça rigorosamente ás exigencias da razão, e o essencial é que cada uma das species delictorum seja caracterizada e definida de modo exacto. (R. Lyra e Nelson Hungria, Comp. 1º, pag. 16). Como quer que seja, trata-se de delictos legaes, de modo algum de delictos naturaes, segundo adverte Ingenieros, que entre aquelles enumera precisamente alguns delictos de imprensa.

A DIVULGAÇÃO DE FACTOS VERDADEIROS

Argue-se, porém, que invento uma singular especie de delicto: a divulgação de factos verdadeiros. Nada importa que o sejam. São factos verdadeiros, mas que, acaso por isso mesmo, prejudicam a defesa militar do paiz. Tambem são factos verdadeiros os divulgados com a revelação do segredo profissional. Nem por esse motivo se eximem da penalidade. Por que? "Porque a intenção criminosa aqui, como na maior parte dos delictos, consiste unicamente na vontade do agente de praticar uma acção cuja criminalidade não ignora, isto é, de revelar um segredo, sabendo que essa revelação é prohibida pela lei penal. Para a existencia do delicto não é necessaria a intenção de prejudicar; basta o simples facto da revelação". (B. de Faria, not. ao artigo 192 do codigo penal; Galdino de Siqueira — Direito Penal Brasileiro). E' o que ensina Rivarola, "apud" aquelle autor: Quem viola voluntariamente um segredo, não se póde escudar em sua falta de intenção de causar damno, porque sendo a revelação um delicto, a livre vontade de commettel-o é sempre uma vontade criminosa. E' tambem que doutrina "Garraus": "O pretenso principio de direito que não ha delicto sem intenção de prejudicar; que a vontade, como elemento de um delicto, encerra essencialmente a intenção de prejudicar, é resultante de uma confusão".

Senhores, os peores e mais negros intuitos foram e estão sendo attribuidos ao projecto.

Chegou-se mesmo a descobrir na expressão da letra "a do art. 1º e sobre mobilização de forças", mal disfarçado proposito de impedir a divulgação pela imprensa do simples envio de batalhões para determinado ponto do paiz.

Parte, de certo, a conjectura desses que têm "o ouvido educado em apanhar no vôo a informação que o vento leva, e não baixam aos processos rasteiros do estudo para sentenciar, com entonos de infalliveis, sobre assumpto que em absoluto, na verdade, desconhecem."

Sr. presidente, a mobilização a que se refere o projecto não é, absolutamente não é, qualquer movimentação de forças, senão, e tão sómente, a mobilização de que trata a Constituição, isto é, movimentos de tropas em occasião de tensão politica nacional.

Para que, entretanto, a má fé não sobreleve á verdade, e o malabarismo de raciocinios subtis não possa prejudicar uma interpretação honesta da lei, modificarei, se preciso, a redacção do art. 1º do projecto.

Achou-se, tambem, vaga a expressão "que interesse directamente a defesa militar do paiz", dado que, mesmo no ponto de vista estrictamente militar, essa defesa abrange, nas guerras actuaes, que todas assumem caracter totalitario, o proprio aspecto economico.

Bem sei que assim é. Mas, desde que se leve em conta o objectivo principal do projecto, que é vedar a divulgação de documentos e informações de caracter immediatamente militar, é evidente que a ampliação que se pretenda fazer a varias espheras relacionadas com a defesa nacional, não tem cabimento. Ninguem poderá em bôa fé imaginar que essa prohibição se estenda, por exemplo, ao estudo sobre as denominadas materiaes estrategicas: ferro, cobre, carvão, antimonio, camphora, café, graphite, canhamo, juta, manganez, nickel, platina, potassa, borracha, cortiça, estanho, soda e mercurio (Prof. Jorge Fig. Machado, Politica de seg. nacional, pag. 40).

Da mesma sorte, não se entenderá que o vocabulo documentos, a que se refere o mesmo artigo, tenha amplitude irrestricta. Trata-se, manifestamente, de documentos de caracter militar, referentes á defesa nacional, e a que haja sido anposto o aviso de reservado, confidencial ou secreto.

Na paz, senhores, é que se prepara o resultado das guerras. O exito feliz destas sae sempre de uma longa, paciente e discreta preparação, que desfecha victoriosa no ultimo quarto de hora. Verdades quasi a Lapalisse, mas a que fazem orelhas moucas e vista curta os peores surdos e os peores cegos, que são os que não querem ouvir, os que não querem ver.

Estranha-se, ainda, sr. presidente, que o projecto impeça a divulgação de notas sobre as manobras militares, sem o "visto" das autoridades militares competentes, quando em geral para ellas são convidados os proprios addidos militares ou navaes estrangeiros.

A FRAGILIDADE DO ARGUMENTO

Senhores, eu não quero fazer resair a fragilidade do argumento. Basta que vos recorde, para que possaes formar juizo seguro a respeito, que nas manobras ha experiencias de caracter secreto com os armamentos ou composição de forças, as quaes não podem ficar á mercê da curiosidade e indiscreções, quiçá não intencionaes, mas irresistiveis na profissão dos que espalham ao publico noticias e informes, e que, posto augmentem o brilho da reportagem, compromettem gravemente a nossa defesa militar.

Não finda, porém, ahi o rosario de increpações contra o projecto.

Admitte-se que as restricções nelle consignadas sejam feitas para tempo de guerra e não para tempo de paz.

Senhores, a mim se me afigura que mais neste do que naquelle ellas se impõem. Em tempo de guerra ellas surgem e se affirmam por si mesmas, queira ou não queira a lei, permittam ou não os interesses prejudicados, concordem ou não concordem os lyricos da intangibilidade absoluta dos direitos individuaes.

Org. NELMAC

Projectos, loteação, administração e venda de grandes e pequenas areas no Districto Federal e Estado do Rio

COMPRA e VENDA:

Predios e terrenos; laranjaes formados, terra para laranja e sitios de recreio nas melhores zonas, á vista ou praso.

Hypothecas e administração de bens, nas melhores condições.

A Org. NELMAC, pela sua experiencia e organização efficiente, facilita as melhores condições e garante os melhores negocios, dentro do principio

SERVIR-BEM PARA SERVIR SEMPRE.

Procure hoje mesmo

NELSON, MACEDO, Ltda.

Rua da Quitanda, 47 - 4.º andar

Tel. 23-0404 — (perto da Rua 7 Setembro)

O proximo leilão de reproductores do M. da Agricultura

Realiza-se no dia 11 do corrente, ás 14 horas, á rua Matta Machado sem numero, esquina da Avenida Maracanã, um leilão de reproductores machos da raça Schwitz, criação do Ministerio da Agricultura, na Fazenda Experimental de Pinheiro, Estado do Rio.

Trata-se de garrotes criados a campo, todos de "pedigree" e novos, pois na sua maioria são de sobre anno. São productos de excellente linhagem, já acclimatados, de vez que descendem das familias mais resistentes criados naquelle estabelecimento.

O Centenario do Collegio Pedro II

GRANDES COMMEMORAÇÕES NO PROXIMO MEZ

O Collegio Pedro II attingirá os cem annos no dia 2 de dezembro. Notaveis commemorações serão feitas. A Camara dos Deputados votou uma lei, nesse sentido, a qual será solennemente sanccionada pelo Presidente da Republica na presença do ministro da Educação e dos professores do Collegio. O sr. Gustavo Capanema emprestará ás commemorações todo o apoio. Della participarão não só os professores do Collegio como os alumnos e os ex-alumnos.

Haverá, no dia 2, missa campal no Campo de São Christovão; desfile na cidade e sessão solemne no Theatro Municipal.

No dia 23, theatro escolar.

Em dia a ser marcado, o lançamento da pedra fundamental da futura séde do Collegio Pedro II, na Praia Vermelha, notavel emprehendimento em que reunirá o Externato e o Internato num grande conjuncto de predios, com installações modelares, de conformidade com as verbas e as autorizações já approvadas pelo Presidente da Republica.

O Brasil e a Consolidação da Paz Inter-Americana

(Continuação da 1ª pagina).

do-me que a Camara dos Deputados approvou hontem as convenções relativas á consolidação da paz inter-americana, assignadas em Buenos Aires.

Desejo apresentar meus mais sinceros agradecimentos pelo interesse e attenção pessoal que vossa senhoria tomou nesse sentido, e que tanto contribuiu para o feliz resultado obtido. Não é necessario frizar a importancia das convenções que o Brasil acaba de approvar para o alcance da paz mundial, que serviu como o alvo da conferencia realizada na capital Argentina.

Aproveito a opportunidade para apresentar a vossa senhoria os protestos de minha alta estima e consideração. — (a) Jefferson Caffery, embaixador americano".

O parecer a que se refere a carta supra sobre as convenções realizadas na Argentina e da lavra do deputado Carlos Reis, especialmente designado para esse fim.

Por esse documento, póde-se perfeitamente julgar do quanto foram proficuos os trabalhos daquelle orgão do Poder Legislativo.

Podemos adiantar que, na Commissão de Diplomacia e Tratados, foram elaborados todos os pareceres submettidos á apreciação daquella Commissão pelo ministro das Relações Exteriores. Transformados em projectos estão, quasi todos, approvados pelo plenario da Camara dos Deputados uns, enviados outros ao Senado e diversos já sanccionados pelo sr. presidente da Republica.

Só hoje será conhecido o resultado do julgamento de José Joaquim Felippe

Compareceu hontem, perante o Tribunal do Jury, que se reuniu sob a presidencia do juiz Eduardo Espindola Filho, funccionando o promotor Max Gomes de Paiva e o escrivão do 1º Officio, Wilson Soares de Abreu, José Joaquim Felippe, que no dia 27 de dezembro de 1936, ás 22 horas, no interior do sobrado sito á rua Pedro I n. 41, assassinou a tiros de revolver o seu desaffecto Rivadavia Palma Morgan.

O réo foi defendido pelo advogado Evandro Lins e Silva.

Depois dos debates os jurados recolheram-se á sala secreta, voltando alguns minutos depois.

Não foi conhecido o resultado, o que será feito hoje.

Anavalhou o companheiro

Os menores João Martins Filho e Alcides Silva Pinto, o primeiro de 16 annos, filho de João Martins, morador á rua da Gambôa 71, divertiam-se hontem no largo da Harmonia, quando surgiu entre elles um desentendimento, em meio do qual o segundo feriu o companheiro nas costas, utilizando-se de uma navalha.

A victima foi internada no H. P. S., depois dos curativos na Assistencia.

Admissão de contratados para a Inspectoria de Seccas

Foi encaminhado á Commissão de Efficiencia do Ministerio da Viação, para o devido parecer, o processo daquella Secretaria de Estado sobre admissão de pessoal contratado para a Inspectoria Federal de Obras Contra as Seccas.

PRECISANDO DEPURAR O SANGUE

TOME:

Elixir de Nogueira

combate a SYPHILIS

EM TODOS OS PERIODOS

Diario dos Suburbios

UMA RUA ABANDONADA NO MEYER

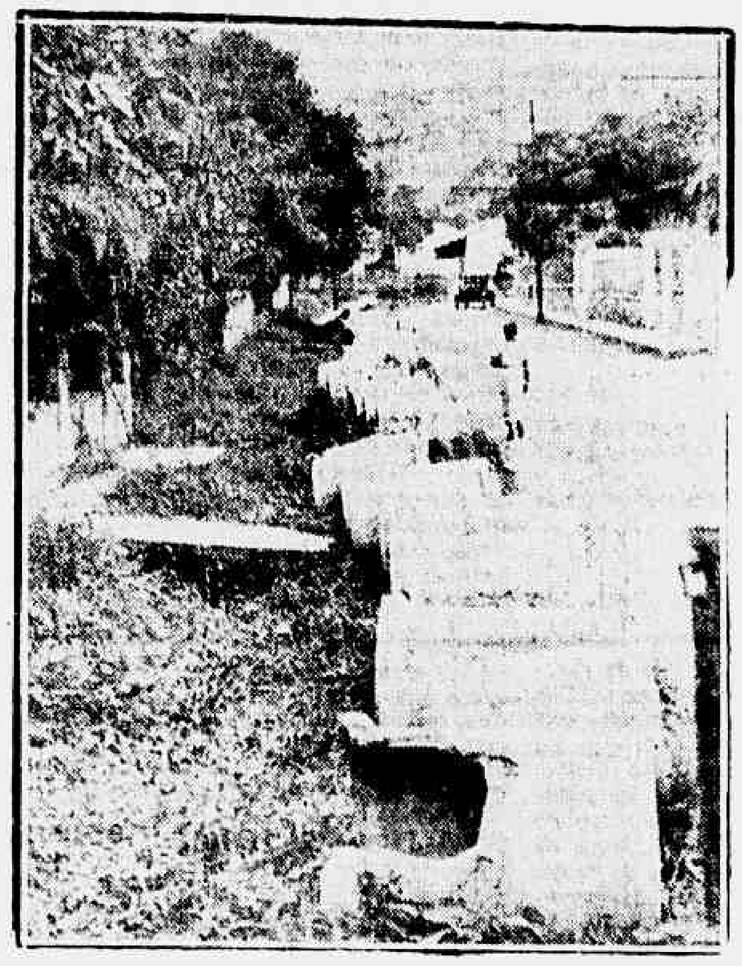

De alguns commerciantes e moradores da rua Aquidaban, no Meyer, recebemos hontem mais uma reclamação a proposito dos 103 tubos de cimento armado que se acham jogados ao meio daquella rua, desde 1932.

Dizem os reclamantes que nos alludidos tubos, que são de grandes dimensões, conforme se vê no cliché acima, mendigos e vagabundos fazem ponto de moradia, constituindo isso um grave perigo para a tranquillidade das familias, não só daquella rua, como de quasi todo o bairro de Boca do Matto, que como se sabe não tem policiamento em hora alguma do dia, ou da noite, não obstante ser esse bairro o mais aprazivel e pittoresco do Meyer.

WALTER KANITZ
JORGE KANITZ
POST GRADUADOS NOS ESTADOS UNIDOS
TRATAMENTO DE FOCOS INFECCIOSOS, PYORRHEA
ELECTRO THERAPIA-DENTADURAS
PONTES MOVEIS, FIXAS COM SUBSTITUIÇAO
DO OURO POR TRABALHOS EM PORCELANA
TECHNICA PROPRIA
RUA REPUBLICA DO PERU' — 15-A
3.º andar — Tel. 42-3821

Festa das Flores
Grande Distribuição de Bonecas
Maravilhoso Cotillon Florido
Amanhã no
CASINO ATLANTICO
Estréa da Princeza Léo Marjane
RESERVE MEZA: TELEPHONE 27-5335

A sessão do Conselho Federal do Commercio Exterior

Careceu de importancia a reunião de hontem, no Conselho Federal de Commercio Exterior.

Aberta que foi a sessão, reassumiu o seu posto o Conselheiro João Maria de Lacerda, que regressou da Europa.

S. S. despediu-se do seu substituto interino sr. Pereira de Sá Lessa, com quem trocou saudações. Falou a respeito o sr. Barbosa Carneiro, director executivo. O sr. João de Lourenço, nomeado consultor technico, tomou posse, sendo saudado pelo director executivo e varios outros membros do conselho. O Conselho recebeu, a proposito da escassez de trigo no mercado nacional, os seguintes telegrammas:

"Communico a vossa excellencia que esta Confederação recebeu da Federação das Industrias do Estado de São Paulo um telegramma communicando que a Argentina suspendeu a exportação de trigo em grão e em farinha, tornando necessarias medidas urgentes, ou obrigando o uso do pão mixto. Encaminhamos a vossa excellencia a communicação alludida, rogando altas e valiosas providencias desse Conselho. — Saudações attenciosas. (a) — Roberto Simonsen, presidente da Confederação Industrial do Brasil".

"Noticias recebidas da Argentina communicam que o governo acaba de prohibir a exportação do trigo e da farinha, afim de assegurar o consumo interno. Sem necessidade de encarecer a evidente gravidade da situação que essa medida acarreta para os nossos mercados de farinha, queremos data venia, lembrar que se antes a adopção obrigatoria do pão mixto era considerada de conveniencia economica, na actual emergencia se impõe como a unica medida capaz de abrandar as desastrosas consequencias decorrentes do acto do governo argentino. — Attenciosas saudações. — Syndicato dos Industriaes Moageiros de Trigo de São Paulo".

A França repudia o communismo

Pierre Flandrin

DECLARAÇOES DE PIERRE FLANDRIN

PARIS, 9 — O sr. Flandin, chefe da Alliança Democratica, falou hontem no Congresso desse partido, que se realizou em Nice, estendendo-se demoradamente sobre a situação politica interna, economica e financeira da França. O sr. Flandrin disse que a Alliança Democratica estendia a mão aos radicaes-socialistas em caso de perigo, e accrescentou que, como partido burguez moderado, a Alliança rejeitava o communismo. Em seguida o ex-ministro francez abordou a politica seguida na Hespanha, solicitando do governo que não abandonasse a politica de não-intervenção". Era muito duvidosa: a affirmação de alguns de que a França se havia bem collocado apoiando o governo de Valencia. Por fim, o orador relembrou que o governo vermelho hespanhol por mais de uma vez havia feito circular noticias falsas através do mundo, noticias essas aproveitadas pelos Soviets para a sua propria propaganda. Além disso, certamente a Inglaterra não seguiria a França numa politica de maior intimidade com o governo republicano da Hespanha. — (A. B.).

Musica

"FEDORA", HOJE, A'S 21 HORAS, NO MUNICIPAL

Hoje, ás 21 horas, no Municipal, será cantada a "Fedora", de Giordano, em récita popular, com Julita Fonseca e Angelo Chinelli nos principaes papeis.

"RIGOLETTO", NA PROXIMA QUINTA-FEIRA

Depois de amanhã será cantado o "Rigoletto", devendo estrear na Gilda o soprano Maria Clara Tati, que possue uma linda voz. O tenor Salvarezza será o Duque de Mantua e Joaquim Villa, o talentoso barytono, será o "Rigoletto".

Definitivamente desdobrada a cadeira de "Historia de Musica e Folklore Nacional"

O Conselho Universitario da Universidade do Brasil autorizou a effectivação do desdobramento da cadeira de Historia da Musica e Folklore Nacional.

Enfermo o sr. Estacio Coimbra

O ESTADO DE SAUDE DO EX-VICE-PRESIDENTE INSPIRA CUIDADOS

Sr. Estacio Coimbra

RECIFE, 8 (D. C.) — Encontra-se enfermo o sr. Estacio Coimbra, ex-vice-presidente da Republica, duas vezes governador do Estado, ex-senador, ex-deputado e politico que gozou de grande prestigio no scenario nacional.

Os membros da familia do sr. Estacio Coimbra se tem mostrado receiosos pelo seu estado de saude. E' esperado aqui pelo avião da carreira o professor Austregesilo Filho, chamado ás pressas para conferenciar com os medicos assistentes do sr. Estacio Coimbra.

NOTICIAS DO ESTADO DO RIO

VETO A UMA RESOLUÇAO LEGISLATIVA

Pelo governador do Estado, foi vetada a resolução legislativa que trata da inactividade dos funccionarios publicos.

NA CORTE DE APPELLAÇAO

A 2ª Camara da Côrte de Appellação, concedeu a ordem de "habeas-corpus" que havia sido denegada pelo juiz de direito da 2ª Vara da comarca de Itaperuna, e impetrada em favor de Getulio Mendes, que ali se acha respondendo a processo pelo crime de tentativa de morte. O "habeas-corpus" foi concedido pela nullidade do flagrante e pelo excesso de prazo para a remessa do inquerito policial.

CONCURSO PARA A VAGA DE PROMOTOR EM SAO FRANCISCO DE PAULA

O desembargador Macedo Soares, presidente da Côrte de Appellação mandou abrir concurso, pelo prazo de quinze dias, entre os advogados em actividade no Estado, para preenchimento da vaga de promotor de justiça da comarca de São Francisco de Paula, de primeira entrancia.

Os candidatos deverão apresentar os seguintes documentos: a) prova de terem mais de 25 annos e menos de 35; b) folha corrida da justiça federal e estadual; c) prova de terem sido alistados eleitores e estarem quites com o serviço militar; d) prova de estarem inscriptos na Ordem dos Advogados.

VARIAS NOTICIAS

Foi nomeado o sr. Edgard da Cruz Fortuna 2º supplente de juiz de direito da comarca de Itaguahy.

—— Os srs. Abel Elias de Oliveira e Francisco Leite Bittencourt Sampaio Junior foram nomeados membros do Conselho Technico da Faculdade de Pharmacia e Odontologia do Estado do Rio.

—— Foi nomeado o bacharel Oswaldo Thomé Macedo 2º supplente de juiz de direito da comarca de Petropolis.

Nervoso, insomnia, cansaço cerebral e falta de memoria, curam-se com o
PHOSPHATO ACIDO DE HORSFORD

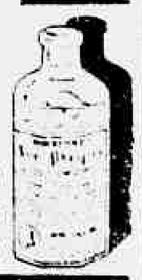

O Natal da Criança Pobre

GRANDES FESTAS PROMOVIDAS PELO AUTOMOVEL CLUB DO BRASIL

O Automovel Club do Brasil, por seu presidente e. c. dr. João Borges Filho, promoverá grandes festas no proximo dia 25 de dezembro no "Club dos 200". Todas as crianças pobres da redondeza receberão brinquedos, roupas e doces.

A benemerita entidade vai lançar um appello aos seus associados e ao commercio afim de contribuirem com roupas, dinheiro, brinquedos, etc. para que o Natal da criança pobre do interior de S. Paulo se revista do maior brilhantismo. Por certo todos os autoclubistas attenderão a esse appello que visa levar a alegria aos lares pobres daquelle recanto do nosso Brasil.

Os donativos deverão ser enviados para a rua do Passeio n. 90.

A Grecia adheriu ao Pacto Anti-Komintern

DECLARAÇÕES DO PRIMEIRO MINISTRO METAXAS

ATHENAS, 8 — Falando hontem perante 60.000 pessoas, o primeiro-ministro Metaxas alinhou a Grecia ao lado da frente Anti-Komintern, salientando a fallencia do parlamentarismo democratico no combate ao communismo, dizendo: "O proprio parlamentarismo deu um compacto apoio ao communismo em dois paizes peninsulares do Mediterraneo — Hespanha e Grecia."

Proseguindo, o premier exaltou a Patria classificando-a de "nação unida que forma um todo racial cujo rei é a expressão da vontade do povo. Não existem partidos que dividam o povo e sim, somente, um programma politico, um chefe de governo escolhido pelo rei mas apoiado pela absoluta confiança do povo. São estas as linhas geraes que seguimos", concluiu o militar e estadista que enfeixa em suas mãos a chefia do gabinete, os ministerios das Relações Exteriores, Marinha, Guerra e Ar, e que por meio de medidas energicas impediu em sua patria a irrupção de um levante communista. — (U. P.)

Mussolini viaja de avião

Benito Mussolini

ROMA, 8 — O avião em que o sr. Benito Mussolini regressou hoje, a esta capital, aterrou no aerodromo de Littorio, ás 2.15 horas da tarde.

Acredita-se geralmente que o sr. Mussolini apressou o seu regresso em vista de uma mensagem telephonica do conde Ciano. — (U. P.).

SURGE NO CÉU A ESTRELLA D'ALVA...
...e, com ella, na terra, a elegancia do carioca!...

A ALFAIATARIA ESTRELLA D'ALVA veste o RIO ELEGANTE que enche as arterias encantadoras da CIDADE MARAVILHOSA!...

Tecidos os mais finos, confecções as mais esmeradas, pelos preços minimos.

Quem se veste na ALFAIATARIA ESTRELLA D'ALVA traz em tudo o traço fino da ELEGANCIA.

E é porque existe a ALFAIATARIA ESTRELLA D'ALVA que a cidade mais encantadora do mundo, que é o RIO DE JANEIRO, está cheia de "smarts".

PRAÇA TIRADENTES
76 76

O casamento do principe herdeiro da Grecia

ATHENAS, 8 — Foi definitivamente marcado para o proximo mez de janeiro o casamento do principe herdeiro Paulo da Grecia, com a princeza Frederike Luize de Braunschweig-Luneburg.

A princeza, que actualmente conta 21 annos de edade, é filha do duque Ernesto Augusto de Braunschweig-Luneburg e da princeza Victoria Luiza, filha unica do ex-kaiser Guilherme II.

Em consequencia dos graves acontecimentos da Europa Central durante os ultimos mezes de 1918, o duque Ernesto Augusto renunciou aos seus direitos dynasticos, depois da Constituição da Republica de Weimar. O casamento será o maior acontecimento mundano da Europa durante os primeiros mezes do anno vindouro, devendo assistirem a ceremonia nupcial cerca de 60 membros, representantes das casas reaes européas, principes e princezas, chefes do governo e a elite da aristocracia da Europa. — (A. B.)

NÃO COMPRE "NO ESCURO"...
se quer ter bôa luz!

BÔA luz é a luz da lampada de qualidade — a Edison Mazda G. E.

Quando comprar lampadas electricas, não compre "no escuro", acceitando um producto inferior; exija as lampadas Edison Mazda G. E. — porque *sempre brilham mais* do que as lampadas inferiores.

GENERAL ELECTRIC

O Accordo Germano-Japonez Contra a Internacional Communista e a Adhesão da Italia

Um communicado da Embaixada do Japão

Da Embaixada do Japão pedem-nos a publicação do seguinte communicado:

"Por occasião da assignatura do Protocollo do Accordo contra a Internacional Communista, o Ministerio dos Negocios Estrangeiros do Japão declarou o seguinte:

"No dia 6 do corrente as 11 horas da manhã, foi assignado em Roma pelos srs. Hotta, Ribbentrop e Ciano, o Protocollo referente á adhesão da Italia ao accordo germano-japonez contra a Internacional Communista. O referido Protocollo entrou immediatamente em vigor.

O artigo 2 do citado accordo contra Internacional Communista, que foi firmado em Berlim entre o Japão e a Allemanha, no dia 25 de novembro de 1936, estipula que os dois paizes contratantes devem em commum convidar a participação de terceiras potencias ao mesmo.

E' dentro dessa estipulação que a Italia participa deste accordo, pois ella está firmemente decidida, como o Japão e a Allemanha, a combater as operações e as actividades destruidoras da Internacional Communista.

Com a adhesão da Italia ao accordo anti-communista germano-japonez nas vesperas do primeiro anniversario da sua conclusão, a significação e a efficiencia do presente documento tornaram-se mais nitidas em todas as partes.

Temos agora uma prova evidente e concreta dessa apreciação quando no Occidente uma guerra sangrenta que já dura mais de um anno arrasta a metade da Hespanha e no Oriente, as actividades subterraneas do partido communista e dos povos anti-japonezes perturbam a estabilidade da Asia Oriental. Estes uns e outros, não são sinão a machinação da Internacional Communista. Fica assim fortalecida a frente anti-Komintern formada pelo Japão e a Allemanha pela adhesão da Italia que tem feito nestes ultimos tempos um progresso espectacular, sob a direcção do primeiro ministro Mussolini.

Este facto, representa realmente um acontecimento com o qual nos devemos congratular sinceramente pela sua alta significação em pról da paz da civilização do mundo.

As relações cordiaes existentes neste momento entre o Japão, a Allemanha e a Italia serão cada vez mais fortalecidas pela conclusão do presente Protocollo que significa a realização da politica anti-Komintern, politica esta na qual o governo japonez vem proseguindo com firmeza.

Não ha minima mudança no desejo do Japão para que todos os outros paizes participem deste documento, desde que os mesmos estejam de accordo em se oppor ao communismo dentro dos seus proprios pontos de vista".

Encontrado no rio Tietê um corpo de mulher

S. PAULO, 8 — No rio Tietê, proximo de Villa Leopoldina, foi encontrado o corpo de uma mulher, em adeantado estado de putrefacção, identificado pela policia como sendo o de Thereza Scheidel, de 30 annos, casada, residente á rua Conselheiro Nebias, 48. Thereza, no dia 3, ás 14 horas, por motivos intimos, havia se suicidado, precipitando-se naquelle rio. O corpo deu entrada no necroterio do Araçá. — (A. N.)

O senador Federzoni recebido pelo "Duce"

ROMA, 8 — Apenas regressou de sua residencia de verão, de Rocca della Caminate, o sr. Mussolini recebeu o presidente do Senado, sr. Federzoni. Este informou ao chefe do governo italiano os resultados de sua viagem á Argentina, Uruguay e Brasil, viagem que lhe deu opportunidade de entrar em contacto com as organizações italianas existentes nos ditos paizes. — (A. B.).

Dr. José de Albuquerque
Affecções sexuaes masculinas venereas ou não. Tratamento da
IMPOTENCIA EM MOÇO
R. DO ROSARIO, 172. De 1 ás 6

Uma Causa Justa

O sr. José Carlos de Macedo Soares, em data de 6 do corrente, enviou ao presidente da Republica uma longa exposição de motivos, sobre a situação dos soldados e cabos da Policia Militar e do Corpo de Bombeiros do Districto Federal. A exposição é clara e trata com grande carinho da angustia em que ficarão submettidos esses servidores e suas familias, percebendo apenas 50$000 mensaes.

Será desnecessario accentuar que a recompensa dada pelo Estado aos soldados e cabos reformados por invalidez ou por molestia incuravel ou contagiosa, depois de muitos annos de serviço, representa, como diz o sr. Macedo Soares, um salario de fome. A quantia que elles ficam percebendo não chega, para os remedios e o tratamento que necessitam. A Constituição de 1934 capitula o dever do governo de assegurar ao cidadão uma existencia digna. E como poderão aquelles servidores ter essa existencia, se o proprio poder publico lhes impede esse direito?

* * *

Diz o sr. Macedo Soares: "Não se ousará, por certo, affirmar que um homem invalido, ou soffrendo de molestia contagiosa ou incuravel, possa viver, em qualquer região do paiz com cerca de 50$000 mensaes. Deve o Estado, preoccupado em regular a vida economica do Paiz de modo a possibilitar a todos os brasileiros, "existencia digna", dar o exemplo, amparando os que o servem e se tornam incapazes para o trabalho."

Mesmo que não soffra o individuo de molestia contagiosa ou incuravel. Mesmo que seja um homem sadio: 50$000 mensaes é uma miseria inconcebivel.

O ex-ministro da Justiça constituiu-se um ardoroso advogado desses humildes funccionarios, que pelos serviços prestados á patria, no exercicio das suas funcções, merecem maior amparo do Governo Federal.

* * *

O sr. Macedo Soares suggeriu ao presidente da Republica a nomeação de uma commissão de funccionarios, composta de representantes do Ministerio da Justiça e dos Ministerios da Guerra e da Marinha, para a incumbencia de estudar esse delicado assumpto, de tanta relevancia para o fortalecimento da autoridade moral do Estado.

O caso é de tanto alcance moral, encerra tamanho senso de justiça social, que o sr. Getulio Vargas não poderá deixar de olhal-o com a attenção e o carinho que elle merece, mesmo levando-se em conta a sympathia com que o presidente tem olhado para a situação do funccionalismo federal, sujeito a tantas vicissitudes e a tantos contratempos.

O DIA PARLAMENTAR

NA CAMARA

No expediente da sessão de hontem foi lido um telegramma da Associação Commercial do Rio de Janeiro, contra o projecto que dispõe o horario de seis horas diarias de trabalho nos escriptorios.

* * *

O primeiro orador do expediente foi o sr. Emilio de Maia, que tratou do problema da dragagem do leito do baixo S. Francisco.

O orador seguinte foi o sr. Godofredo Vianna, que defendeu e explicou as altas e impessoaes finalidades do projecto que torna passivel de pena a divulgação de documentos, informações, photographias, que interessem directamente a defesa nacional, no ponto de vista estrictamente militar e entrevista ou declarações de militar em serviço activo, sem o visto do entrevistado ou declarante, e de elogios a militar, por actos praticados, no desempenho do dever funccional.

* * *

Foi apresentado hontem o seguinte requerimento:

"Requeiro seja registado nos "Annaes" da Camara o facto auspicioso do lançamento ao mar, em data de 6 do corrente, do primeiro barco de guerra construido nos novos Estaleiros da Marinha Nacional — o Monitor Parnahyba" — destinado á Flotilha de Matto Grosso".

O requerimento foi approvado.

* * *

Na ordem do dia, foi mantido o veto do presidente da Republica ao projecto dispondo sobre a contagem de tempo de serviço estadual ou do Districto Federal para effeitos de aposentadoria.

* * *

Foram ainda approvados os requerimentos do sr. Oliveira Coutinho sobre o projecto nº 750, assim como o projecto nº 264-B, de 1937, dando direito á aposentadoria com todos os vencimentos do cargo que estiver exercendo em commissão, ao funccionario publico com mais de 35 annos de serviço (com emenda) (3ª discussão).

* * *

Não houve numero para a votação do projecto criando no Rio de Janeiro o Instituto Nacional de Nutrição.

Passou-se em consequencia á materia em discussão.

NO SENADO

O orador da sessão foi o sr. Duarte Lima, que proferiu longo discurso sobre a situação nacional. O representante parahybano, depois de combater o communismo, enalteceu as medidas postas em pratica pelo governo em defesa da sociedade. Referiu-se ao patriotismo das classes armadas, salientando o trabalho que as mesmas vêm realizando em prol da defesa nacional. Indice desses esforços são as construcções de aviões e vasos de guerra, por technicos brasileiros, com materia prima nacional. Concluiu o sr. Duarte Lima por manifestar sua confiança nos destinos do Brasil.

Passando-se á ordem do dia, foram approvados: — em discussão unica, as emendas do Senado, rejeitadas pela Camara dos Deputados, á proposição nº 30, de 1937, que dispõe sobre a distribuição dos feitos aos juizes de Orphãos e Ausentes do Districto Federal e em discussão unica, o parecer da Commissão de Coordenação de Poderes, opinando pelo archivamento da representação de Carlos Netto Ltd. e outros, industriaes estabelecidos no Mercado Municipal, reclamando contra o acto do governo federal que instituiu o Entreposto Federal de Pesca, na praça 15 de Novembro.

TOPICOS

RUY E O COMMUNISMO

O "Communismo" — escreveu Ruy Barbosa — não é a fraternidade, é a inversão do odio entre as classes. Não é a reconciliação dos homens; é a sua exterminação mutua. Não arvora a bandeira do Evangelho: bane a Deus da alma e das reivindicações do povo. Não dá treguas á ordem. Não conhece a liberdade christã. Dissolveria a sociedade. Extinguiria a religião. Deshumanaria a humanidade. Everteria, subverteria, inverteria a obra do Criador.

A ESCRAVIDÃO OFFICIAL NA RUSSIA SOVIETICA

RENE' Pinon, o conhecido chronista internacional da "Revue des Deux Mondes", de Paris, commentou recentemente o horror de que se revestem as "depurações" nos ultimos tempos reactivadas na Russia sovietica, o "paraiso communista" que a propaganda do Komintern procura impingir aos ingenuos de todo o mundo.

Nas fabricas e nos campos, como nas fileiras do exercito e nos quadros do numeroso funccionalismo russo, as denuncias e os processos, immediatamente seguidos de condemnações ao degredo e ao fuzilamento, occorrem com uma intensidade sem exemplo na Historia. E tudo indica que não será posto um paradeiro a esse horroroso "expurgo", feito sob simples allegações de trotzkismo, "sabotage" e espionagem, sem provas e sem a observancia de quaesquer formalidades reconhecidas pelo direito.

A proposito da utilização das centenas de milhares de deportados politicos em trabalhos forçados, equivalentes a verdadeira escravização, aquelle jornalista francez registra que "este é um meio muito simples de se obter mão de obra baratissima; os antigos reis da Assyria e os pharaós do Egypto usaram esse mesmo systema, que se suppunha abolido com a barbarie dos tempos remotos.

O VELHO PROBLEMA...

O velho problema do trafego no Rio continua a desafiar a argucia dos famosos technicos da Inspectoria de Vehiculos. A questão do descongestionamento da Avenida Rio Branco levou annos assim. Foi necessario que apparecesse um Henrique Dodsworth para resolvel-a. Uma simples faixa branca em certos e determinados omnibus desafogou a nossa grande arteria central.

Já temos, por mais de uma vez, chamado a attenção do sr. Edgard Estrella, digno inspector chefe daquella repartição, para o trafego na rua Senador Euzebio. Não é possivel que aquillo continue como está.

A' tarde, das 16 ás 20 horas, o transito naquella via publica é intensissimo. Todos os vehiculos que seguem para os suburbios da Central, assim como para Tijuca, Grajahú, etc., têm ali um curso forçado. Não ha outro caminho. Pois bem. E' inadmissivel como a Inspectoria permitta que, em sentido contrario, circulem os bondes da Light. O remedio está claro, patente, aos olhos dos leigos na materia: todos os bondes devem correr pela rua Visconde de Itauna.

Por que não se tenta isso?

APOSENTADORIA COMPULSORIA

FOI votado hontem, pela Camara dos Deputados, em ultima discussão, o projecto 264-A, dispondo que os funccionarios aposentados por terem attingido á edade de 68 annos, de accordo com a clausula da Consituição de 1934, terão direito ao calculo dos seus vencimentos não pelo tempo de serviço, mas pelas tabellas vigentes na época da aposentadoria.

Era uma injustiça que vinha sendo praticada pela doutrina do Thesouro contra os velhos servidores do Estado. Foi ella reparada, graças a uma emenda de autoria do deputado João Neves, apresentada em tempo. O funccionalismo civil sempre foi um verdadeiro bode expiatorio. E até depois de uma vida cheia de serviços á causa publica ainda lhe queriam submetter a duros vexames. E o que é deploravel é a existencia de uma bancada classista, eleita pelo funccionalismo para defender os seus direitos e que nada mais fez, nesta legislatura, do que cruzar os braços displicentemente.

O sr. João Neves, sem ser classista, deputado politico, foi quem aparou o golpe. E' um serviço que o funccionalismo lhe fica devendo.

UM VETO DO PRESIDENTE

A Camara dos Deputados approvou um projecto de lei concedendo quatro mezes de ferias aos membros e demais funccionarios da justiça local e federal do Territorio do Acre. E o presidente da Republica vetou esse projecto porque colloca os beneficiarios em situação privilegiada relativamente aos demais servidores da União.

O projecto, como se vê, teve em vista conceder um favor especial a funccionarios em exercicio em ponto afastado do territorio nacional. Mas só beneficia, em verdade, a alguns e não a todos os que servem no Territorio do Acre. Assim diz o presidente: "Não existisse, comtudo, tão flagrante differença de tratamento e ainda assim a concessão desse favor seria injusta, sabendo-se que noutras regiões longinquas do paiz, com civilização e meios de vida differentes, servem funccionarios que não gozam das mesmas vantagens". Além disso, cumpre notar, um dos principaes fundamentos do reajustamento dos quadros e carreiras do funccionalismo publico é a uniformidade de tratamento que a União deve dispensar aos seus servidores — uniformidade que seria quebrada com a outorga de vantagens especiaes a um numero restricto de funccionarios.

Tomará Posse Hoje o Novo Ministro da Justiça Sr. Francisco Campos

(Conclusão da 1ª pagina)

DECLARAÇÕES DO GENERAL DALTRO FILHO

PORTO ALEGRE, 8 — O general Daltro Filho, falando á "Folha da Tarde", fez as seguintes declarações:

"Foi uma viagem fecunda para o Estado e para a 3ª Região Militar. O presidente da Republica vae resolver problemas de alto interesse publico para a prosperidade riograndense e tomar a si o apparelhamento completo desta região ha tanto tempo no maior abandono." Alludindo particularmente á 3ª Região declarou o general Daltro Filho: "Obtive a promessa formal de um credito de 2.500 contos, que vae ser immediatamente empregado na acquisição do material de que os corpos necessitam para a instrucção e para o serviço militar. Trago tambem promessa do ministro da Guerra sobre a modificação da situação dos officiaes convocados, que vão ser aproveitados em condição mais conforme com as suas aspirações e merecimentos. No tocante ao Estado propriamente, disse o general Daltro, o presidente da Republica vae promover o pagamento do que lhe deve a União e volver as suas vistas especialmente para o aproveitamento de suas energias hydro-electricas, assim como proporcionar-lhe um variado systema rodoviario. — (A. N.)

O NOVO SECRETARIO DE SEGURANÇA DE PERNAMBUCO

RECIFE, 8 — Devido á requisição do capitão Frederico Mindello, secretario da Segurança Publica deste Estado, pelo ministro da Guerra, general Gaspar Dutra, aquelle official deixou sabbado a direcção da Secretaria de Segurança, passando-a interinamente ao primeiro delegado auxiliar sr. Ranulpho Cunha. Verificou-se a posse do novo secretario, á noite, devendo o capitão Mindello viajar hoje, com destino á capital da Republica, afim de apresentar-se ao ministro da Guerra. — (A. N.)

REQUISIÇÃO DE SARGENTOS E CABOS

RECIFE, 8 — Pelo commando da Brigada Militar, de ordem do coronel commandante da Região, foram requisitados, devendo ser recolhidos aos respectivos batalhões os cabos e sargentos que exerciam actualmente os cargos de commissarios de policia de Tigipió, Areias, Santo Amaro, Beberibe, Boa Viagem e da séde do municipio de Olinda. Tal resolução foi levada a effeito ante-hontem, á tarde, por officio, ao secretario da Segurança Publica. — (A. N.)

ADHESÕES AO P. R. L.

PORTO ALEGRE, 8 — O Partido Republicano Liberal, orientado pela Commissão Directora da Dissidencia, presidida pelo senador Augusto Simões Lopes, vem recebendo diversas adhesões, entre as quaes dos prefeitos de Torres, Cangussú e de diversos elementos do interior do Estado. — (A. N.)

IRREGULARIDADE NA ADMINISTRAÇÃO GAUCHA

PORTO ALEGRE, 8 — A "Folha da Tarde", em sensacional reportagem, relata o seguinte facto: "Nos dias que se seguiram a 3 de outubro de 1930, o governo deste Estado entregou elevada somma em dinheiro a determinada firma, estabelecida nesta capital, para que fosse depositada em Buenos Aires, afim de fazer face a uma possivel despesa decorrente da compra de armamento, que porventura se viesse a effectuar. Succede, porém, que essa importancia de 10 mil libras, ouro, approximadamente cerca de 400 contos da nossa moeda, ao cambio do dia, não foi utilizada em consequencia da victoria da revolução. A firma, que entrara em entendimento com o governo gaucho, resolveu devolver a referida somma. Agora, entretanto, o actual secretario da Fazenda dr. Oscar Fontoura vem de apurar que dita importancia não deu entrada do Thesouro. Para apurar essa grave irregularidade foi nomeada uma commissão composta dos srs. Vasco Pezzi, Heitor Siqueira e Olavo Jardim de Oliveira. — (A. N.)

NOTICIAS DO RIO GRANDE DO SUL

PORTO ALEGRE, 8 — A' margem do inquerito sobre os corpos provisorios disfarçados em turmas rodoviarias, espalhadas, em varios pontos do interior do Estado, a "Folha da Tarde" apresenta os seguintes interessantes detalhes: "As turmas rodoviarias, cujas folhas de pagamento em 16 mezes elevaram-se a oito mil contos, tinham somente ferramentas avaliadas em 200 contos, havendo a proporção de uma pá e uma picareta para cada grupo de 20 homens, approximadamente, de vez que o numero de contingentes era de cinco mil homens." — (A. N.)

PORTO ALEGRE, 8 — A guarda nocturna particular vae ser extincta pelo chefe de policia, que aguarda apenas a organização da policia de carreira para prohibir o seu funccionamento. — (A. N.)

PORTO ALEGRE, 8 — O general Toledo Bordini, que saudou o general Daltro Filho pelo transcurso do seu anniversario, depois de exaltar as qualidades desse militar, disse a certa altura: "E' um acto de camaradagem e, além disso, uma manifestação de apreço e confiança ao chefe illustre que tão bem soube em situação militar difficil congregar em torno de si todos os seus commandados e agir de modo a manter a ordem e conservar a paz, elevando, ao mesmo tempo, o prestigio do Exercito." — (A. N.)

PREPARATIVOS PARA A ELEIÇÃO DE 3 DE JANEIRO EM S. PAULO

S. PAULO, 8 — Proseguem os preparativos para as eleições de 3 de janeiro proximo.

Na tarde de hoje, chegaram ao Tribunal Regional, á rua Frederico Alvarenga, 40 volumes contendo material para votação e apuração.

Os grandes volumes, pesando mais ou menos 300 kilos cada um, contêm sobrecartas, senhas, modelos para tomada de votos impugnados, etc.

Amanhã, o Lyceu de Artes e Officios entregará ao Tribunal as urnas que confeccionou.

Já estão promptas para o pleito as urnas antigas, em numero de 2.650. — (A. N.)

HOMENAGEADO, EM S. PAULO, O GENERAL PARGA RODRIGUES

S. PAULO, 8 — Teve logar hoje, ás 12 horas, no Palacio dos Campos Elyseos, o almoço intimo que o governador Cardoso de Mello Netto e sua exma. sra. offereceram ao general Parga Rodrigues, commandante da 2ª R. M., e executor do estado de guerra em S. Paulo, e sua exma. senhora e filha.

Ao agape dos Campos Elyseos, que teve caracter intimo, como homenagem que foi do sr. Cardoso de Mello Netto ao illustre general, que exerceu com grande serenidade, durante alguns mezes, o alto cargo de commandante da 2ª R. M. e, por fim, o de executor do estado de guerra em S. Paulo, compareceram como convidados do governador e de sua exma. sra. os officiaes do Estado Maior da Região e ajudantes de ordem do general; os secretarios de Estado, srs. Valentim Gentil e sra.; Ranulpho Pinheiro Lima e sra.; Leite de Barros e sra.; Clovis Ribeiro e sra.; Cantidio de Moura Campos; prefeito da capital, sr. Fabio Prado e sra.; presidente da Assembléa Legislativa, sr. Henrique Bayma e sra.; presidente da Côrte de Appellação, sr. Achilles de Oliveira Ribeiro e sra.; commandante geral da Força Publica, officiaes do seu Estado Maior e outras pessoas gradas.

Saudando o homenageado, falou o governador paulista, que exprimiu o pezar com que o governo de S. Paulo via o afastamento do illustre general do alto posto que vinha occupando com grande brilho no Estado.

Respondendo, o general Parga Rodrigues pronunciou bello discurso, em que lembrou a sua actuação á frente da 2ª R. M., orientada sempre no sentido de fortalecer cada vez mais os laços de reciprocas relações de amizade e fraternidade entre o soldado e o civil, em São Paulo. Declarou ainda que encontrou sempre da parte dos homens publicos de São Paulo grande e patriotico desejo de collaboração ao lado do Exercito pelo bem da Patria.

A reunião decorreu em meio de perfeita cordialidade, traduzindo assim o alto grau de apreço que soube o distincto official conquistar, não só entre as classes conservadoras de S. Paulo, como perante os mais altos representantes dos poderes publicos do Estado. — (A. B.)

Limitação dos direitos de herança

A NOVA LEI EM VIGOR NA ALLEMANHA

BERLIM, 8 — O jornal official publica a nova lei sôbre a limitação dos direitos de herança motivada por attitudes contrarias ao espirito da communidade. Essa lei precisa que toda pessoa tendo perdido a nacionalidade allemã, de accordo com a lei sobre a revogação da naturalização e perda da nacionalidade allemã, não poderá ser herdeira legal de um allemão. Donativos e doações de cidadãos allemães a essas mesmas pessoas ou entidade ficam tambem prohibidos. Infracções á lei referida serão punidas com penas de prisão de dois annos ou multas correspondentes. O testador de nacionalidade allemã pode privar seu descendente de parte da herança obrigatoria no caso desse descendente casar com pessoa de raça judaica contrariamente ás prescripções legaes ou se o conjuge é mestiço de judeus e o casamento se realizou sem autorização legal.

A lei não tem effeito retroactivo. — (A. B.)

Écos do Dia dos Jornalistas na Feira de Amostras

O dr. Henrique Dodsworth, interventor no Districto Federal, em sympathica homenagem á Imprensa Brasileira, franqueando a entrada da Feira aos jornalistas e suas familias proporcionou assim um agradavel ensejo de mais estreito convivio entre os profissionaes da penna. Interpretando a gratidão de todos os confrades, o presidente da A. B. I. dirigiu áquella autoridade as seguintes palavras de saudação: — "Sr. interventor digno amigo! No espirito do publico o jornalista é aquelle sêr que prefere sempre censurar a applaudir. Presupposto falso. Como a cêra de carnauba de um disco orthophonico é incapaz de enchel-o de melodia quando canta um máo tenor, o jornal não poderia sob pena de falsear á alta missão que lhe incumbe, tecer loas e embandeirar em arco registando actos de consequencias más para a communhão social e para o mundo. Nos corações de todos nós cantam, porem, sinos festivos, porque, antes mesmo de jornalistas somos homens, quando o destino permitte espelharmos na placa sensivel de nossas folhas gestos nobres, grandes feitos, actos dignos de louvor e do applauso. Oiço aqui como um éco de castanholas, oiço a alegre musica de almas que é o jubilo de todos os collegas pela homenagem que hoje nos rende a mais alta autoridade local da grande metropole em que vivemos. A Feira Internacional nascida sob estrella magica, pois de anno para annos apresenta surtos novos e novos melhoramentos, a Feira de Amostras tratada com desvelo por todos os governadores da Districto, encontrou sempre na imprensa decisivo elemento de cooperação. E' verdade essa, que não hesito em affirmar, reconhecida como está por v. ex. implicitamente com a expressão desta homenagem. Estimulando o bom, elogiando o melhor ou tentando corrigir o peor com o rigor de uma critica constructora e justa, o jornalismo deu a estes certames a collaboração franca e leal que v. ex. galardoou, reconhecendo um desses serviços de benemerencia publica que praticamos diariamente. Mas se o passado foi louvado util é tambem render toda a justiça aos grandes meritos do presente. Devo, pois, confessar agora o prazer com que narramos nos diarios as reformas e os melhoramentos da actual administração municipal. Ellas visam o ideal de todos: tornar linda cada vez mais a mais soberba cidade do mundo. E louvando o presente ainda quero realçar a belleza deste instante: o magnifico espectaculo desta exposição em que se abraçam quatorze povos. Quero expressar a gratidão e orgulho com que vemos á frente da Directoria de Turismo um dos nossos e dos mais prezados, o jornalista Georgino Avelino. Quero agradecer as repetidas e ininterruptas attenções do comte. Attila Soares, para com a minha classe. Quero, em summa, vibrar com o dia de hoje em que os homens de jornal, dos directores, redactores, administradores, aos graphicos, revisores ou photographos, se irmanam todos numa grande familia, esquecidos doestos e divergencias, esquecidas das competições pela venda avulsa ou o furo sensacional, com o sentimento apenas da gloria da classe e de sua alta missão na defesa do bem commum e da Patria. Louvemos este bello instante e aquelles que o souberam criar!"

O TEMPO

PREVISÕES PARA O PERIODO DAS 18 HORAS DE HONTEM AS 18 HORAS DE HOJE

Districto Federal e Nictheroy — Tempo: instavel com chuvas. Temperatura: em declinio. Ventos: de norte a leste com rajadas frescas.

Estado do Rio de Janeiro — Tempo variavel com chuvas possiveis. Temperatura: estavel.

Estados do Sul — Tempo: variavel com chuvas. Temperatura: estavel em S. Paulo e em declinio nos demais Estados. Ventos: de norte a leste com rajadas frescas até Paraná e de norte a leste rondando para sul em Santa Catharina.

Previsões validas para o trajecto da estrada de rodagem Rio-S. Paulo das 18 horas de hontem as 18 horas de hoje.

Tempo: variavel com chuvas. Temperatura: em declinio. Ventos: de norte a leste com rajadas frescas.

DIARIO CARIOCA

EXPEDIENTE

Propriedade da S. A. DIARIO CARIOCA

DIRECTORES:
Horacio de Carvalho Junior
J. B. Martins Guimarães

CHEFE DA REDACÇÃO:
Danton Jobim

SECRETARIO DA REDACÇÃO:
Djalma Maciel

Endereço telegraphico: DIARIO CARIOCA — Telephones: Gabinete do Director 22-3023 — Administração 22-3035 — Redacção 22-1559 e 22-2922 — Officinas, 22-0824 — Assignaturas, 22-3018 — Gravura 22-1785

PUBLICIDADE, 22-3018

ASSIGNATURAS

Para o Brasil:		Para o exterior:	
Anno	50$000	Anno	80$000
Semestre . .	30$000	Semestre . .	45$000

Venda avulsa: Capital, $200; interior $300
Aos domingos, $200 — Interior, $300

E' cobrador autorizado o sr. J. I. de Carvalho.

CORRESPONDENCIA

Toda a correspondencia com valor ou sobre assumptos que entendam com assignaturas e outros de interesse da administração deve ser dirigida ao gerente do DIARIO CARIOCA

INSPECTORES VIAJANTES

Percorrem o interior do paiz a serviço desta folha os srs. Romualdo Perrota e Murillo Macedo nossos inspectores autorizados.

SUCCURSAL EM VICTORIA
Rua Duque de Caxias 30
Rep. Manoel Machado

SUCCURSAL EM BELLO HORIZONTE
Rua Carijós, 408 — (Praça 7) — Sala 1
Phone 2172
Director:
OSWALDO NEVES MASSOTE

CINEMA

UM "MOMENTO HISTORICO" DA VIDA DE ROBERT MONTGOMERY

A PROPOSITO DE "NIGHT MUST FALL" (A NOITE TUDO ENCOBRE)

Louis B. Mayer felicitando Robert Montgomery pelo seu triumpho em "A Noite Tudo Encobre"

Tem mais importancia do que apparenta, essa scena que ahi está, entre Robert Montgomery e Louis B. Mayer, tomada no escriptorio deste ultimo, nos studios da Metro-Goldwyn-Mayer em Culver City. Tem sua historia, que é esta: Robert Montgomery, em ferias, fizera uma viagem á Europa. Em Roma, e depois, em Londres, viu Montgomery a peça "Night Must Fall", que o impressionou profundamente. Nasceu-lhe o desejo de viver, no cinema, o papel de Danny, a curiosa e complexa primeira figura do brutal melodrama de Emery Steven. Regressando a Hollywood, esse desejo se tornara obcessão — e Montgomery procurou Louis B. Mayer, o presidente dos studios da Metro, ao qual confessou os seus propositos. Mayer estranhou o desejo de Montgomery, porque conhecia a peça, que tivera occasião de ler. Como desejava Montgomery viver um papel cem por cento differente de todos aquelles em que se tornara querido até então? Como desejava elle viver um papel que bem se poderia chamar antipathico — ou pelo menos esquisito, algo morbido, profundamente impressionante? Montgomery limitou-se a pedir mais uma vez que Mayer comprasse os direitos da peça; o "resto" viria depois. Mayer attendeu-o. Sabe-se agora que Montgomery acertou. "Night must fall", que veremos no "Metro", dentro de poucos dias, com o titulo "A Noite Tudo Encobre" é considerado o maior film da carreira de Montgomery e está candidatando o artista ao premio da Academia de Hollywood pelo melhor trabalho deste anno. O cliché mostra Mayer cumprimentando Montgomery apos, por causa de "Night Must Fall", a Metro prendeu-o sob contrato por mais cinco annos.

Um film para crianças e para adultos...

Johannes Heesters, o galã de Martha Eggerth no film da Ufa, "Canção da Lembrança" que o Palacio estreará a 15 do corrente

Um film de Bobby Brean é um film que deve attrair ao cinema não só os seus "fans" infantis, como tambem os adultos. "Musica do Coração" a mais recente pellicula do cantor de nove annos de edade, tambem está nesse caso, pois os amiguinhos de Bobby Breen encontrarão ali vasto campo para sua distração, tal como o acampamento de centenas de garotos, que realizam os mais divertidos jogos e sports, os quaes facilmente poderão ser copiados. Os outros, encontrarão motivos para a sua sensibilidade, na voz magnifica do pequeno tenor e na sua extraordinaria expressão artistica, e terão ainda um romance entre Basil Rathbone e Marion Claire, soprano do Metropolitan Opera House de Nova York. Isto sem falar nos momentos de comicidade a cargo do inimitavel Henry Armetta e de Leon Errol. "Musica do Coração" será apresentado pela RKO, no Rex, a partir do dia 15 do corrente.

Hemorrhoidas

Cura radical sem dôr e sem operações, por processos modernos. Doenças ano-rectaes, rectites, estreitamentos, fistulas e doenças venereas. Cirurgia do recto

Dr. Joaquim de Oliveira

(Assistente do serviço de doenças ano-rectaes da Cruz Vermelha)

Cons.: Rua Visconde Rio Branco, 51-1.º and. Tel. 22-2940—das 4 1/2 ás 7. Res. 28-1028

Officiaes do Exercito em visita a dependencias do Ministerio da Marinha

Visitou hontem, varias dependencias da Directoria do Armamento do Ministerio da Marinha, a ilha do Boqueirão, uma turma de officiaes-alumnos da Escola Technica do Exercito.

ADVOCACIA CRIMINAL CIVEL E COMMERCIAL — Questões administrativas e fiscaes. Questões de direito estrangeiro e recursos ao Conselho de Contribuintes. Cobranças e liquidações. JACKSON GOMES DE SOUZA, advogado. (Edificio Rex). Rua Alvaro Alvim, 7 — Salas 1403 e 1406. Tel. 22-8730 — Rio de Janeiro.

Films em cartaz

PLAZA — "Prometto Pagar" (Columbia) com Chester Morris. — Horario: 2 — 4 — 6 — 8 e 10 horas.

—x—

METRO — "Um dia nas corridas" (Metro Goldwyn) com os Irmãos Marx. Horario: 12 dia — 2 — 4 — 6 — 8 e 10 horas.

—x—

PALACIO — "Garota de Sorte" (Paramount) com Jean Arthur e Ray Myland. Horario: 2 — 3.40 — 5.20 — 7.00 — 8.40 e 10.20 horas.

—x—

ALHAMBRA — "Marta" (Programma Serrador" com Camilla Horn — Horario: 2 — 4 — 6 — 8 e 10 horas.

—x—

ODEON — "O Gigante de Londres" (United Artists com Edward Robinson. — 12 — 4 — 6 — 8 e 10 horas.

—x—

"O — "Conheci-a em Paris" (Paramount) com Claudette Colbert e Robert Young. — Horario: 2 — 4 — 6 — 8 e 10 horas.

—x—

GLORIA — "A Cruz dos annos" (Paramount) com Victor Moore e Barbara Read.

—x—

PATHE' PALACIO "Loucuras Collegiaes" (Metro Goldwyn) com Hugh Herbert e Una Merkel — Horario: 2 — 3.40 — 5.20 — 7.00 — 8.40 e 10.20 horas.

—x—

BROADWAY — "Dominadores do Espaço" — (Ufa) com Annabella. Horario: 2 — 3.40 — 5.20 — 7.00 — 8.40 e 10.20 horas.

—x—

REX — "O Grande Appello" (Alliança) com Camillo Pilotto e Lina D'Acosta. — Horario: 2 — 4 — 6 — 8 e 10 horas.

—x—

RIO — "Stella Dallas" (United Artists) com Barbara Stanwyck, John Boles e Anne Shirley — Horario: 2 — 4 — 6 — 8 e 10 horas.

—x—

PATHE' — "Mão Vingadora" (Columbia) Sessões continuas a partir de 1 hora.

"Marujo Intrepido", segunda-feira, no Pathé Palacio

FREDDIE BARTHOLOMEW NUM ARREBATADOR DESEMPENHO

Segunda-feira proxima, no Pathé Palacio, a Metro realizará uma das mais interessantes apresentações com "Marujo Intrepido", film de aventuras como os sabe fazer a Metro G. Mayer, valendo-se dos recursos de seus technicos de renome.

Versão de "Captains courageous" de Rudyard Kipling, esse grande estilista que a morte roubou ao mundo ha pouco e cujas obras correm mundo, apresenta Freddie Bartholomew, Spencer Tracy, Lionel Barrymore e Melvyn Douglas como principaes interpretes.

Freddie Bartholomew já nos acostumou a desempenhos primorosos, mas não ha exaggero algum em affirmar que a sua "performance" como Harvey, o millionario que o mar ensinou a ser um verdadeiro homem e um caracter nobre, é o seu trabalho mais suggestivo.

Spencer Tracy, sempre senhor daquella naturalidade que o torna um artista perfeito, o interprete ideal de um sem-numero de "momentos" inesqueciveis, é, entretanto, a maior força emocional do desempenho, vivendo a figura de Manoel, o pescador portuguez.

"Marujo Intrepido" é um film digno de figurar ao lado daquelles que apresentados ao publico marcaram época no cinema, como "Ziegfeld, o criador de estrellas", "Romeu e Julieta", "Margarite Gauthier" Terra dos Deuses", etc.

"Canção da lembrança", com Martha Eggerth, segunda-feira, no Palacio

Uma pose expressiva de Bobby Brean

Não é apenas um titulo este do ultimo film de Martha Eggerte realizado pela Ufa, mas tambem uma realidade! Porque a "Canção da Lembrança" existe. Foi escripta com muito carinho especialmente para a loura "vedette" internacional.

Fala-se mesmo que o poema é de uma graça esquisita, a musica adoravel e que na linda bocca de Martha, as palavras e a melodia adquirem um encanto e um sentido especiaes, transformando esta "Canção da Lembrança" num verdadeiro primor.

Emfim, uma pellicula para a graça e a voz incomparavel de Martha Eggerth realizada pela Ufa num rythmo leve de opereta e com um luxo que causaria inveja ao proprio Marajah de Kapurtalla.

Sua estréa terá logar no Palacio segunda-feira.

"Alegre e Feliz" e a expectativa do publico

Irene Dunne, a maravilhosa actriz-cantora que estará segunda-feira no Odeon em "Alegre e Feliz"

"Alegre e Feliz", o espectacular super-film da Paramount que o Odeon vae apresentar segunda-feira proxima, está despertando um invulgar movimento de curiosidade por parte do nosso publico. E isto é perfeitamente explicavel, pois muito poucos films justificam, como este, os qualificativos extraordinario, formidavel e original.

Alegre e Feliz" foi exhibido com grande exito em Nova York e a sua "première" constituiu a nota maxima de elegancia e bom gosto da presente temporada cinematographica americana. Este mesmo exito vae verificar-se aqui, estamos bem certos disto, pois ao nosso publico não passarão desapercebidos os attractivos do film.

Irene Dunne, a insinuante actriz-cantora que todos admiram, tem ao seu cargo a interpretação do principal papel do argumento, secundada brilhantemente por Randolph Scott, Dorothy Lamour, Akim Tamiroff, Charles Bickford, etc.

A musica, seductora e alegre, á da autoria da festejada dupla Jeromo Korn-Oscar Hammerstein, e a direcção vigorosa e surpreendente, correu por conta do Rouben Mamoulian, o realizador de "O Medico e o Monstro".

"Alegre e Feliz" ha de conseguir no nosso paiz o mesmo exito estrondoso, que acaba de obter nos Estados Unidos.

EDGAR WALLACE NA TELA DO BROADWAY

Basta mencionar um nome para que os leitores saibam que o assumpto a que elle se refere é mesmo bom: Edgar Wallace. Quem não conhece as magnificas novellas, cheias de mysterio, de bom humor, de casos intrincados, de complicações quasi insoluveis, saidas da penna admiravel do grande escriptor?

Edgar Wallace não precisa de apresentações. Toda a gente sabe o seu nome, e todos já leram as suas obras maravilhosas.

Pois é uma dellas, "The Northing Tramp", que veremos segunda-feira na tela do Broadway, esplendidamente apresentada pela Gaumont-British sob o titulo de "Estranhos em lua de mel".

No genero de Wallace é um film optimo, em que os lances de emoção se combinam com as scenas de bom humor, em que ha movimento, acção, romance e mysterio. Basta dizer que os

Constance Cummings e Hugh Sinclair numa scena de "Estranhos em lua de mel"

heroes do film, quinze minutos antes de se casarem ainda não se conheciam. E dahi surgiu a mais extravagante das luas de mel. "Estranhos em lua de mel", que o Broadway Programma fará exhibir no cinema Broadway segunda-feira, tem como interpretes principaes Constance Cummings, Hugh Sinclair e Noah Beery. E é um film feito pela Inglaterra em replica aos films que os americanos fazem sobre a Inglaterra.

Dick Powell, com regimentos de lindas garotas, como "O Cancioneiro Naval", segunda-feira, no Plaza

A partir de segunda-feira, o Rio conhecerá a ultima palavra em sensações musicaes, apresentadas pela Warner Bros desde "Rua 42", "Wonder Bar" e Footlight Parade", etc.

"O Cancioneiro Naval" (The Singing Marine) é, sem favor, a mais sumptuosa parada de artistas, graça e musica, 1937!

O Plaza, ao annunciar a proxima apresentação dessa nova revista marcial-musical de Dick Powell, faz questão de frisar que são seis as canções escriptas por Warren e Dubin, que Dick cantará em differentes e espectaculares sequencias. Essas canções podem ser ouvidas, diariamente, no proprio Plaza, que nos intervallos das sessões diarias, está "lançando" essas musicas deliciosas.

E para que todos possam se alegrar com essas musicas a qualquer hora, aqui damos os titulos das mesmas: "The Song Who Couldn't Be Kissed" "Cause My Baby Says It's So", "I know now" e "Night over Shanghai".

Com Dick Powell, em "Cancioneiro Naval", alem das musicas de Warren e Dubin, os varios regimentos de "girls" estão, tambem, Hugh Herbert, Lee Dixon, Doris Weston, Allen Jenkins e outros muitos.

A PARADA RAPIDA DEPENDE DE TRES FACTORES

Atlas garante o terceiro

UMA rapida parada de seu carro depende: 1) do estado e potencia dos freios; 2) das condições da rua ou da estrada; 3) da capacidade anti-derrapante dos pneus. Mas este ultimo factor, por sua vez, varia conforme a extensão e quantidade dos bordos anti-derrapantes. A banda de rodagem dos pneus ATLAS apresenta o maximo possivel desses bordos. Em contacto com uma superficie lisa e molhada, eliminam a agua, deixando o pneu adherir fortemente á parte secca. Os pneus ATLAS são fabricados para carros de grande força e permittem-lhes uma parada quasi instantanea.

A experiencia o convencerá. Examine os pneus ATLAS, emquanto seu carro se abastecer de Essolene e Essolube.

ATLAS

Usado, vendido e distribuido pela

STANDARD OIL COMPANY OF BRAZIL

Apresentou-se á D. P. da Armada

Por ter regressado da Escola de Aprendizes Marinheiros do Estado de Santa Catharina, apresentou-se á Directoria do Pessoal da Armada o medico contratado, dr. Alvaro Pessoa.

Esclarecimentos ao Itamaraty

Em aviso ao ministro das Relações Exteriores o titular da Viação acaba de prestar varios esclarecimentos relativamente á III Conferencia Inter Americana de Radio-Communicações, que se realiza em Havana, no corrente mez.

A seguir, no Alhambra, mais um soberbo super-film do novo Programma Serrador — "Yoshiwara" com a dupla japoneza Michiko Tanaka e Sessue Hayakawa

Michiko Tanaka, seductora "geisha" no super-film "Yoshiwara" que o Alhambra vae exhibir a seguir

Proseguindo no lançamento de suas grandes super-producções de 1937, o novo Programma Serrador apresentará, a seguir, no Alhambra, o soberbo super-film "Yoshiwara", com os dois artistas japonezes Michiko Tanaka e Sessue Hayakawa, este muito conhecido do nosso publico desde a época do cinema mudo. "Yoshiwara", cujo successo em Paris foi estrondoso, é uma realização de Max Ophulis e decalcada da novella de Maurice Dekobra, bastando esse nome para despertar a attenção dos interessados na filmagem de assumptos fortes e empolgantes.

"Yoshiwara", na tela do cinema dos bons films, será um cartaz de successo garantido e um espectaculo que arejará o espirito dos cariocas.

CAMBUQUIRA

GRANDE HOTEL EMPREZA

Bellissima situação e todo conforto

TRATAMENTO DE PRIMEIRA ORDEM

Revistas e Jornaes

"DETECTIVE 29"

Já está á venda o ultimo numero de "Detective" a revista predilecta do publico amante do genero policial. Este n. 29 vem confirmar o alto conceito que gosa a referida publicação. Está pois de parabens a Editorial Novidades Ltda.

Os apreciadores deste genero denominaram "Detective" a "Revista das Emoções".

Do summario da presente edição destacamos os seguintes contos: "O Homem que estava morto" de Leslie Charteris "Tres dias debaixo dagua" de Pierre Boileau "Não ha crime perfeito" reportagem bastante interessante e a movimentada novella "Uma historia para contar" por Peter Fleming, etc. Mais um numero de absoluto exito.

REVISTA DA SEMANA

No numero hoje distribuido encontram-se aspectos photographicos da Concentração das Lizas de Jesus, Maria, José, concurso hippico do Club Sportivo de Equitação, a festa anniversaria da Escola [illegible] na Fonseca, anniversario do [illegible] Gymnastico Portuguez, a [illegible] de arte no Botafogo [illegible], a festa do Papa, as diversões na Feira de Amostras, o Instituto de Assistencia Social, o Lugar-tenente de Vaisseau Paris em Natal, o desastre de Barra Mansa, a Defesa Social Brasileira, o dia de Finados, etc. Um numero cheio.

DR. BRANDINO CORRÊA

Molestias do apparelho Genital — urinario no homem ou na mulher — OPERAÇÕES — Utero, Ovarios, prostata, rins, bexiga, etc. Cura rapida por processo moderno sem dôr da

GONORRHEA

e suas complicações — Prostatites, orchites, cystites, estreitamentos, etc. Diathermia. Darsonvalização — Rua da Assembléa n.º 23-sob., das 7 ás 8 e das 14 ás 18 hs. Domingos e feriados, das 7 ás 9 horas.

CASA GUIOMAR - CALÇADO "DADO"

Foi, é e será a mais barateira do Brasil — Lança no mercado novidades de sua creação

35$000

Chics e finos sapatos em superior pellica fosca preta ou marron, com linda fivela do lado. Forma quadrada, salto mexicano.

Elegantes sapatos em superior box-calf preto, com linda pala toda furadinha e cordão no peito do pé, de 28 a 32 24$000 — 33 a 38 26$000

Em naco branco mais 2$000.

Remettem-se gratis catalogos illustrados — Porte: sapatos 2$000 — Alpercatas 1$200

JULIO N. DE SOUZA & CIA. - Av. Passos, 120 - Tel. 43-4424-RIO

Star Light Reappareceu Auspiciosamente no Grande Premio Jockey Club do Rio de Janeiro

Quati Teve de Contentar-se Novamente com o Segundo Posto -- Sugador Venceu a Eliminatoria de Dez Contos

Mais uma vez, Quati alinhou-se ás ordens do "starter" com a responsabilidade dum favoritismo exaggerado e, de novo, decepcionou sua volumosa massa de apostadores.

Já dissemos, uma vez, que as derrotas do alazão do stud Expedictus, de tanto repetir-se, perderiam, um dia, todo o estrepito.

E' mais ou menos o que vae acontecendo. A de domingo, embora imposta por um animal que se acreditava em franca decadencia, foi recebida como um facto perfeitamente natural. Coube a Star Light, desta feita, relegar o filho de Taciturno á posição em que já se vae fazendo teimoso habitue. Trazida de S. Paulo especialmente para satisfazer a este compromisso, a egua irlandeza saiu a pista numa atmosphera de desconfiança indisfarçavel, que bem traduz seu rateio de 87 por 10.

Sem ser possivel allegar que corresse menos na Mooca onde na verdade firmara sua reputação em 1936 com uma sequencia de nove resonantes victorias, emanava dali com o desprestigio de um terceiro para Chamal e Chief Guide, performance esta, aliás, que não era, em sua mediocridade, senão um prolongamento das duas unicas produzidas este anno, na grama do Hippodromo Brasileiro.

Portanto, teve o publico os seus motivos para desprezar tão acintosamente a filha de Sleeping Beauty, que não fosse mesmo a presença duma parelha desacreditada como Caricature e Coeur d'Or, e teria partido como extrema "out-sider".

Não obstante, a egua do turf paulista deu cabo de sua missão com a maior facilidade. Depois de correr sempre em ultimo bastante distanciada do resto do pelotão, começou a approximar-se na grande curva, de modo a retomar contacto com os adversarios á altura dos 1.200 metros. Já ahi, Xuri tendo desalojado Coeur d'Or, commandava a situação muito hostilizado por Agente que num trecho muito pequeno passara vertiginosamente de penultimo a segundo. Pouco atrás, corria Quati precedendo Carioca, que iniciaria, dahi em deante, a retrogradar, dando logo passagem a Star Light. Iniciada a recta, Quati liquidou Xuri sem esforço, e procurou fugir conseguindo-o em parte, pois Agente renunciára á luta. Foi um momento grato para seus partidarios que entreviram, afinal, depois de tanto tempo, a possibilidade de acclamal-o como vencedor. Não duraram, entretanto, estes momentos de jubilo. Tocada muito pelo centro da raia Star Light já nas primeiras archibancadas corria ao lado do alazão que não lhe resistiu por muito tempo. Trazendo-o dominado a filha de Sherwood Star se não augmentou a differença, não perdeu tambem um palmo de terreno, cruzando a méta com um corpo limpo, no tempo de 119" que se não é excepcional, tambem não é mediocre.

Xuri conservou o terceiro na frente de Agente e Carioca, da qual jockey e entraineur diziam maravilhas, affirmando mesmo que deveria ganhar por muitos corpos. Deve ter sido, portanto, dolorosa, a decepção que os envolveu, em especial a Pedro Costa, cuja confiança não tinha limites.

Sabemos mesmo que este profissional não tendo explicação para o insuccesso de sua pensionista, foi hontem ao sr. Gervasio Seabra e depoz na mão deste turfman seu pedido de exoneração.

O sr. Seabra retorquiu-lhe, muito sportivamente, que não via motivos para este gesto, e que continuasse portanto a experimentar a filha de Schariar.

1ª CARREIRA

511 Premio "Luminar" — Animaes nacionaes de quatro annos — Pesos da tabella — 1.200 metros — Premios: 4:000$, 800$ e 400$.

JARDINEIRA, fem., castanho, Paraná, Fido e Ederla, dos srs. Pedro Gusso & Cia. Ltda., 54 kilos Pedro Gusso Filho ... 1.º
Estrellita, 54 kilos, S. Bezerra, ap. ... 2.º
Zeni, 54 kilos, C. Morgado ... 3.º
Raymunda, 54 kilos, H. Herrera ... 0
Uracó, 56 kilos, A. Molina ... 0
Observador, 56 kilos, S. Batista ... 0
Segura, 54 kilos, R. Freitas ... 0
Regia, 54 kilos, O. Serra, aprendiz ... 0
Uricana, 54 kilos, P. Vaz ... 0

Ganho por cabeça; do 2º ao 3º, pescoço.

Rateios: 18$200 em 1º; dupla (12) 36$500; placés: Jardineira 11$700; Estrellita 17$200; Zeni 21$700.

Tempo: 74" 3|5.

Total das apostas 26:550$000.

Criador: João Bonat.

Tratador: Pedro Gusso.

RATEIOS EVENTUAES

(	1 Estrellita	119	81$600
1|			
(	2 Uricana	81	120$000
(	3 Jardineira	533	18$200
2|			
(	4 Regia	11	883$600
(	5 Uracó	265	36$600
3|			
(	6 Segura	31	285$800
(	7 Observador	36	270$000
4	8 Raymunda	70	138$800
(	9 Zeni	66	147$200
Total		1215	
11		17	579$700
12		270	36$500
13		116	84$900
14		67	147$100
22		19	518$700
23		405	24$300
24		185	53$200
33		24	410$600
34		108	91$200
44		21	469$300
Total		1232	

Dada a saida em bom momento Zeni foi a primeira a apparecer sendo logo desalojada por Jardineira, que não conseguiu destacar-se mais de um corpo. Zeni não lhe deu um momento de folga, e entrada a recta redobrou no ataque, chegando mesmo em dado momento a alcançar sua linha. Jardineira, porém, reagiu briosamente mesmo ao ataque final de Estrellita que foi sobremodo impetuoso. A atacante perdeu pela differença minima.

Jardineira, que é outra egua na grama, como se esperava, rehabilitou-se plenamente de seu fracasso anterior registando, assim, a segunda victoria do anno.

2ª CARREIRA

512 Premio "Formasterus" — Animaes nacionaes de tres annos — Pesos da tabella — 1.500 metros — Premios: réis 10:000$, 2:000$ e 1:000$.

SUGADOR, masc., zaino, 3 annos, S. Paulo, Tomy II e Suganette, do sr. João Borges Filho, 55 kilos, Justiniano Mesquita ... 1.º
Afortunado, 55 ks., P. Gusso Filho ... 2.º
Suassury, 55 kilos, J. Canales ... 3.º
Tejo, 55 kilos, R. Sepulveda ... 0
Nickel, 55 kilos, R. Freitas 0
Colorado, 55 kilos, A. Brito, aprendiz ... 0
Quilate, 55 kilos, A. Molina 0
Ih! Ta! Tan!, 55 kilos, S. Batista ... 0
Belartes, 55 kilos, W. Andrade ... 0
Gagé, 55 kilos, H. Soares, aprendiz ... 0
Castella, 53 kilos, S. Bezerra, ap. ... 0

Não correu: Susan.

Ganho por cabeça; do 2º ao 3º, dois corpos.

Rateios: 37$900 em 1º; dupla (13) 37$200; placés: Sugador 11$600; Afortunado 11$900; Suassury 12$400.

Tempo: 95".

Total das apostas: 31:030$000.

Criador: L. de P. Machado.

Tratador: J. Baptista Ribeiro.

RATEIOS EVENTUAES

(	1 Afortunado	330	36$900
1	2 Colorado	118	103$200
(	3 Gagé	18	676$800
(	4 Tejo	165	73$800
2	5 Belartes	69	178$300
(	6 Ih! Ta! Tan	64	190$300
3|			
(	7 Sugador	321	37$900
(	10 Castella	8	1:523$000
4|			
(	11 Quilate-Nickel	112	108$700
Total		1523	
11		61	206$600
12		375	35$200
13		351	37$300
14		102	129$600
22		45	293$800
23		271	48$700
24		99	133$500
33		221	59$800
34		115	114$900
44		7	1:889$100
Total		1653	

Não foi demorada a saida do Premio "Formasterus", destacando-se nos primeiros momentos Suassury e Nickel. Este ultimo firmou-se na vanguarda, com pequena differença sobre Suassury que, mais adeante deixou passar Afortunado. Este se collocou na anca do ponteiro, vindo a seguir Suassury, Quilate e Sugador que partira muito mal, mas logo ganhara terreno. Na entrada da recta, Afortunado carregou e mais adeante dominou a situação. Logo a seu lado apresentou-se entretanto Sugador com um impeto que lhe deu ganho de causa a poucos metros da méta.

O filho de Tomy, que deixara optima impressão em seu ultimo compromisso alcançava a primeira victoria de sua campanha.

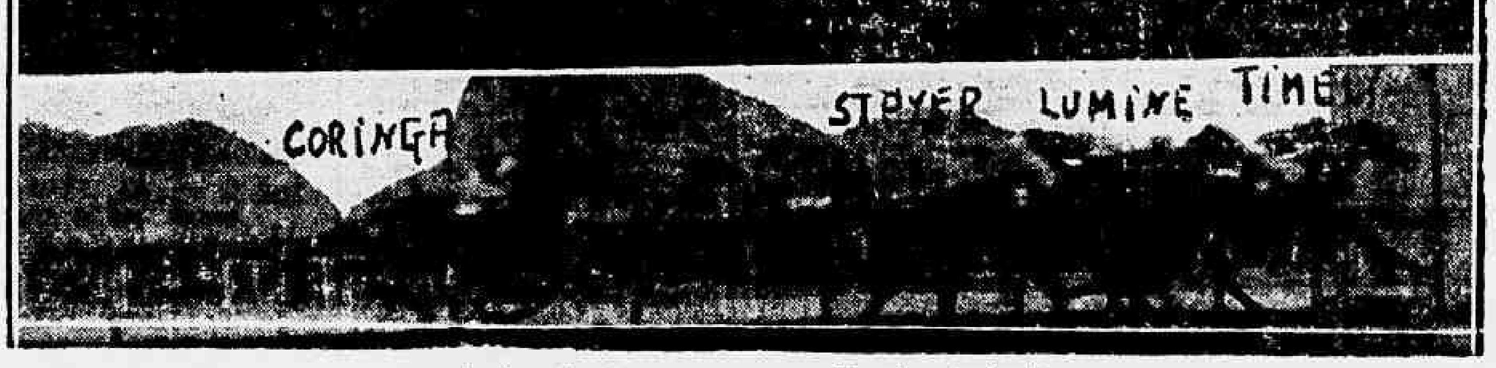

As chegadas dos pareos nas corridas de ante-hontem

3ª CARREIRA

513 Premio "Flutter" — Animaes nacionaes — Handicap — 1.600 metros — Premios: 4:000$, 800$ e 400$.

PAISAGEM, fem., castanho, 4 annos, S. Paulo, Aymestry e Arbitragem, do sr. Francisco A. Vieira, 51 kilos, Herculano Soares, ap. 1.º
Sabre, 54 kilos, J. Mesquita 2.º
Tomate, 58 kilos, H. Herrera ... 3.º
Ijuhy, 50 kilos, C. Morgado ... 0
Fleur d'Amour, 48 kilos, O. Soares, ap. ... 0
Medoc, 51 kilos, P. Vaz ... 0

Ganho por meio corpo; do 2º ao 3º, tres corpos.

Tempo: 98" 3|5.

Total das apostas: 46:590$000.

Criadores: E. & A. Assumpção.

Tratador: Waldemar Costa.

RATEIOS EVENTUAES

1—1	Sabre	923	19$200
2—2	Tomate	635	27$900
3—3	Ijuhy	272	72$700
4—4	Paisagem	297	59$800
(	5 F. d'Amour	18	370$300
5|			
(	6 Medoc	17	378$000
Total		2222	
12		919	20$300
13		270	69$200
14		175	106$800
15		101	179$700
23		273	67$900
24		220	81$900
25		113	165$100
34		125	149$500
35		80	233$700
45		50	373$900
55		6	3:116$000
Total		2337	

O ponteiro custou a definir-se após a partida do Premio "Flutter". Ninguem queria a responsabilidade da deanteira, o que valeu a Tomate correr na vanguarda os primeiros metros. Afinal Paisagem foi lançada vertiginosamente e em breve abria tres corpos sobre Sabre, emquanto Tomate corria em segundo. Na curva, a ponteira desgarrou enormemente, deixando Sabre passar por dentro. Tão grande, entretanto, era a vantagem da ponteira que, a despeito de tudo, conservou a posição contendo bem o ataque de Sabre.

A filha de Aymestry triumphava pela primeira vez na Gavea.

4ª CARREIRA

514 Premio "Santarém" — Animaes nacionaes — Handicap — 1.600 metros — Premios: 4:000$, 800$ e 400$.

MANDY, masc., zaino, 4 annos, S. Paulo, Santarém e Messalina, do sr. Francisco Fortes, 53 54 kilos, Andrés Molina ... 1.º
Dominó, 50 kilos, J. Mesquita ... 2.º
Barnabé, 51 kilos, H. Herrera ... 3.º
Bracatéa, 52 kilos, H. Soares, ap. ... 0
Muricy, 58 kilos, J. Canales 0
Paratigy, 51 kilos, R. Freitas ... 0

Ganho por 3|4 de corpo; do 2º ao 3º, um corpo.

Rateios: 115$600 em 1º; dupla (45) 61$900; placés: Mandy réis 50$100; Dominó 16$300.

Tempo: 100".

Total das apostas: 51:840$000.

Criador: L. de Paula Machado.

Tratador: Fernando Schneider.

RATEIOS EVENTUAES

1—1	Barnabé	299	61$800
2—2	Muricy	649	28$100
3—3	Bracatéa	928	19$900
(	5 Paratigy	183	101$000
5|			
(	6 Mandy	160	115$600
Total		2312	
12		555	39$100
13		87	251$700
14		335	65$300
15		303	72$200
28		81	270$100
24		618	35$400
25		232	94$100
34		86	254$600
35		50	138$000
45		337	61$900
55		54	105$600
Total		2738	

A partida do Premio "Santarém" foi muito retardada pela indocilidade de Paratigy. Afinal, quando a sirene havia soado, os competidores foram postos em marcha com pequeno atraso para Paratigy. Mandy definiu-se no posto de honra seguida de Bracatéa que mais adante foi substituida por Paratigy e Dominó. Sempre na frente Mandy entrou na recta. Ahi Paratigy afrouxou, e Dominó lançou-se no encalço da ponteira, approximando-se consideravelmente. Não conseguiu, entretanto, alcançal-a, escoltando-a a 3|4 de corpo. O filho de Santarém que se vem revelando animal bastante util ganhava pela terceira vez este anno.

5ª CARREIRA

515 Grande Premio "Jockey Club do Rio de Janeiro" — Animaes de tres annos e mais edade — Pesos da tabella com sobrecarga — 2.400 metros — Premios: 30:000$, 6:000$ e 1:500$000.

STAR LIGHT, fem., castanho, 4 annos, Irlanda, Sherwood Star e Sleping Beauty, dos srs. Fleury e Assumpção, 57 kilos, Waldemiro de Andrade ... 1.º
Quati, 54 kilos, A. Molina 2.º
Xuri, 55 kilos, A. Silva ... 3.º
Agente, 56 kilos, T. Batista 4.º
Carioca, 56 kilos, S. Batista 0
Caricature, 56 kilos, P. Gusso Filho ... 0
Coeur d'Or, 56 kilos, H. Herrera ... 0

Ganho por um corpo; do 2º ao 3º, dois corpos.

Rateios: 87$500 em 1º; dupla (23) 26$800; placés: Star Light 14$700; Quati-Xuri 10$700.

Tempo: 119".

Total das apostas: 67:030$000.

Importador: J. G. Fredriks.

Tratador: Antonio Fabbri.

RATEIOS EVENTUAES

1—1	Carioca	303	50$300
2—2	Quati-Xuri	1712	14$200
(	3 Agente	514	47$300
3|			
(	4 Star Light	278	87$500
4—5	Caricature-Coeur d'Or	235	103$500
Total		3042	
12		785	35$000
13		331	83$100
14		77	357$500
22		537	51$200
23		1025	26$800
24		373	73$800
33		149	181$700
34		153	179$000
44		11	2:502$500
Total		3441	

Mal chegaram na fita os sete competidores classicos largaram destacando-se Xuri seguido de Coeur d'Or, assim passando pelo disco, escoltados por Caricature, Carioca, Quati, Agente e Star Light. Iniciada a recta opposta, Coeur d'Or forçou e no poste da milha passou por Xuri, emquanto Quati emparelhava com Carioca. Assim veiu a carreira até a curva, ponto em que Xuri passou por Coeur d'Or, emquanto os demais approximavam-se, postando-se Agente em terceiro, e Star Light em quarto. Afinal, na recta, Quati dominou Xuri e procurou fugir. Star Light, entretanto, apresentou-se por fóra com tal impetuosidade que, em pouco o dominava cruzando o disco com meio corpo.

6ª CARREIRA

516 Premio "Taciturno" — Animaes nacionaes — Handicap — 1.800 metros — Premios: 5:000$, 1:000$ e 500$.

TAPIRAPÉ, masc., castanho, 5 annos, Pernambuco, Tupan e Boa Viagem, do sr. Frederico J. Lundgren, 56 kilos, Julio Canales ... 1.º
Uruóca, 54 kilos, S. Batista 2.º
Urussanga, 57 kilos, T. Batista ... 3.º
Xodosinho, 53 kilos, A. Silva 0
Pau d'Alho, 57 kilos, R. Freitas ... 0
Micuim, 58 kilos, L. Meszaros ... 0

Não correu: Ortruda.

Ganho por um corpo e meio; do 2º ao 3º, meio corpo.

Rateios: 38$400 em 1º; dupla 67$800; placés: Tapirapé 18$10, Uruóca 20$100.

Tempo: 112".

Total das apostas: 67:210$000.

Criador: o proprietario.

Tratador: Eulogio Morgado.

RATEIOS EVENTUAES

1—1	Uruóca	590	12$800
(	3 Tapirapé	657	38$400
2|			
(	4 Micuim	70	360$800
(	5 Xodosinho	883	28$600
3|			
(	6 R. Star	260	97$100
(	7 P. d'Alho	294	85$900
4|			
(	8 Urussanga	403	62$600
Total		3157	
12		398	67$800
13		131	62$600
14		277	97$100
22		50	539$800
23		817	31$800
24		460	58$600
33		218	123$800
34		569	47$100
44		124	217$600
Total		3374	

Micuim retardou um pouco a partida do Premio "Taciturno" e afinal saiu em condições desvantajosas, o que tambem aconteceu a Uruóca. Urussanga esteve assim na frente os primeiros metros, mas ante o impeto de Uruóca, lançada muito de trás, deixou-a passar. Urussanga conservou o segundo precedendo Xodosinho e Tapirapé. Na recta Uruóca ainda era a leader. Ahi, divisou-se pelo centro da raia Tapirapé e Xodosinho que em breve davam caça a Uruóca. Afrouxando Xodosinho, Tapirapé proseguiu triumphante em sua arrancada, emquanto Uruóca, reagindo, vinha formar a dupla.

O pilotado de Canales vencia pela segunda vez este anno.

7ª CARREIRA

517 Premio "Pons" — Animaes de qualquer paiz — Handicap — 1.800 metros — Premios: 6:000$, 1:200$ e 600$.

TIMELY, masc., zaino, 4 annos, Irlanda, Aramis e Troubled Times, dos srs. Fleury & Assumpção, 57 kilos, Waldemiro de Andrade ... 1.º
Lumine, 53 kilos, A. Silva . 2.º
Stayer, 58 kilos, P. Gusso Filho ... 3.º
Coringa, 54 kilos, P. Vaz . 0
Queni, 58 kilos, S. Bautista 0
Miss Praia, 52 kilos, R. Freitas ... 0
Tarjador, 50 kilos, J. Mesquita ... 0

Ganho por meio corpo; do 2º ao 3º, cabeça.

Rateios: 19$300 em 1º; dupla (11) 43$600; placés: Timely 13$100; Lumine 15$500.

Tempo: 113".

Total das apostas: 90:810$000.

Importador: J. G. Fredriks.

Tratador: Antonio Fabbri.

Total geral das apostas: réis 381:040$000.

Total geral dos concursos: réis 61:775$000.

Pista de grama: leve.

RATEIOS EVENTUAES

1—1	Queni	211	140$100
(	2 Coringa	710	47$700
2|			
(	3 Stayer	181	181$300

(Conclue na 10ª pagina).

Se Não Assegurarem os Direitos da C. B. D., o Brasil Não Se Representará No Campeonato do Mundo!

O Appello da F. I. F. A. Não Será Aceito Pelos Brasileiros

Teve grande repercussão em todos os centros sportivos do paiz as ultimas resoluções tomadas pela Federation International de Football Association, concernentes ao proximo Campeonato Mundial, a se effectuar em Paris, no anno de 1938.

Os ultimos telegrammas, informam que a Fifa, por intermedio da Confederaçao Sul-Americana, solicitara ao Brasil que renunciasse de seu direito de participar das provas finaes, disputando as competições sul-americanas, como provas eliminatorias, dando assim uma opportunidade aos argentinos.

Embora se verifique o desejo do Comité Executivo de harmonizar os interesses de todas as partes, não se póde conceber que o Brasil, abandone sua posição perfeitamente legal, e realmente honesta, afim de favorecer a Argentina, que, por qualquer razão, relaxou no que devia ter feito.

O sr. Luiz Aranha, presidente da Confederação Brasileira de Desportos, em entrevista que concedeu á imprensa, disse que o Brasil não aceitará nenhum accordo. Adeantou mais: disse que qualquer decisão em contrario, demandará a não participação do "eleven" brasileiro, no certame maximo do football association, do Mundo.

São Christovão, America e Madureira, Os Vencedores dos Jogos em que Participaram

São Christovão e America, vencedores na tarde de ante- hontem

O São Christovão conseguiu na tarde de domingo contra o Bangu, obter um triumpho relativamente facil, tendo evidenciado em todo o desenrolar da peleja, superioridade sobre os adversarios. Embora a contagem verificada fosse pequena, que não traduz fielmente o transcorrer do jogo, os sanschristovenses dominaram os suburbanos, quer no primeiro como no segundo tempo, mormente na primera etapa onde os "alvos" dominaram por completamente os alvi-rubros.

Os locaes, porém, não aproveitando as boas opportunidades que se lhes depararam, perdiam optimas occasiões de fazer goals, contribuindo em parte para a diminuta contagem, a má pontaria dos artilheiros sanschristovenses.

Com Caxambú ou Villega num dos seus dias, o Bangú amargaria nesta hora, um revéz bem desinteressante para as suas cores.

UM GOAL EM CADA TEMPO

Os dois tentos conseguidos, foram feitos um cada phase.

Aos quinze minutos do periodo inicial, Carreiro apoderando-se da pelota e correndo celere chega junto a area perigosa, "dibla" Salgueiro e centra alto sobre o arco banguense. Villegas que se encontrava frente ao goal recebe a pelota e emendando de cabeça assignala o primeiro ponto do São Christovão.

De uma penalidade proximo a area visitante surge o segundo e ultimo goal.

Dódó encarregado de bater a falta, o fez de modo magnifico, mandando a bola em frente a cidadella de Walter.

Caxambú pula de costas voltadas para o goal e cabecêa a bola sobe do que se aproveita Carreiro para tambem de cabeça, arremessar o couro ao fundo das redes.

AS EQUIPES

Os dois quadros estavam assim formados:

OS TEAMS PRICIPAES

S. Christovão: Walter; Hernandez (Mario, no 2º tempo) e Oswaldo; Picabéa, Dodó e Affonso; Roberto, Villegas, Caxambu', Quintanilha e Carreiro.

Bangu': Walter, Mario e Ferreira, Rodrigo e Leitão; Nadinho, Antonio (depois Braga), Euclydes, Paquera (Campos no 2º tempo), Braga, (depois Paquera).

O ARBITRO

Coube a arbitragem do jogo, ao sr. Carlos G. Potengi, que actuando de modo energico e preciso concorreu para que a peleja transcorresse normalmente.

Espectacular triumpho do America

A Portugueza que vem nesta temporada desenvolvendo boa performance, ora derrotando, ora empatando com quadros de nomeada, viu-se domingo abatido pelo America por uma contagem insperada e algo desconcertante.

Com a sua defesa com excepção de Onça, num dia negro, os lusos soffreram um revez que poderá accarretar serios descontentamentos nas hostes "lusas".

4 x 1 no primeiro tempo e 7 x 1 no final foram os "scores" verificados.

OS GOALS

Foram autores dos goals: Carolla (3), Placido (2) e Pirica (2), do America e Bibuca da Portugueza.

O JUIZ

Guilherme Gomes, agiu com imparcialidade, tendo, porém, arbitrado com algumas falhas, o que não chegou todavia, a concorrer para a má performance da Portugueza.

Madureira 2 e Bomsuccesso 0

Na cancha da rua Domingos Lopes desenvolveu-se domingo a peleja mais fraca da rodada.

Os locaes, rehabilitando-se do ultimo revez soffrido ante o Flamengo, abateram os leopoldinenses por 2 x 0 goals conquistados por Baleiro e Mineiro.

OS "ELEVENS"

Madureira: Onça; Norival e Tuica; Gringo, Paulista e Alcides; Adilson, Bahia, Ribeiro, Popó (Almir) e Mineiro.

Bomsuccesso: Helio; Ignacio e Pompeu; Lamas, Abreu e Alvaro; Juca, Camisa, Durval, Nunes e Odyr.

O JUIZ

Foi juiz o sr. Carlos Monteiro, que encontrou uma partida facil de actuar.

A PRELIMINAR

A prova preliminar foi disputada pelos juvenis. Venceu ainda o Madureira, tendo sido o score de 1 x 0.

As proximas provas automobilisticas

Na séde do A. C. B. reuniu-se na ultima sexta-feira, a sua commissão sportiva, com a presença do commandante João Gonçalves Peixoto, dr. Romeu Miranda, capitão Santa Rosa e dr. Corrêa do Lago. Nessa reunião foram ventilados assumptos de grande importancia para o automobilismo nacional, dentre os quaes a indicação do seu presidente, commandante João Gonçalves Peixoto, para entender-se com os srs. interventor e director de Turismo, sobre a realização do "Circuito Beira-Mar" e a "Prova de 24 Horas", que o Automovel Club do Brasil está empenhado em realizar ainda este anno. Outrosim, iniciou os estudos para a realização do raid Rio-Bello Horizonte, sob o patrocinio da Prefeitura da capital mineira, e approvou medidas de punição, de accordo com o Codigo Sportivo Internacional, aos corredores que participarem de provas automobilisticas não officializadas por essa entidade. Resolveu tambem, patrocinar a prova automobilistica infantil que será effectuada em S. Paulo, no proximo dia 14 do corrente, attendendo ao appello da revista que organiza a referida prova.

Ultimas do Bola ao Cesto

Riachuelo e Botafogo, occupantes do primeiro posto da tabella do certame autobolistico da L. C. B. terão que se submetter a uma série de "melhor de tres", afim de ser apontado o campeão de 37.

Hontem na secretaria da L. C. B. procedeu-se a marcação de datas para a realização dos jogos.

Foram designadas as datas de 17 e 19 para a effectivação do 1º e 2º jogos da série.

A quadra do Boqueirão, por ser a mais central e por consequencia, mais accessivel a todos, foi o campo escolhido para a realização dos jogos.

LIVRARIA ALVES
Livros collegiaes e academicos

O Flamengo, Embora Superando o Botafogo, Logrou Apenas Um Empate

DOIS A DOIS, O PLACARD QUE WALDEMAR, PERACIO, ALVARO E JARBAS CONSTRUIRAM

Não foi o que se esperava o encontro de domingo ultimo, entre as equipes do Botafogo e Flamengo.

A maior peleja da rodada não teve um desenrolar technico a altura dos contendores.

O ENTHUSIASMO E AS ACÇÕES ISOLADAS

O ambiente de grande enthusiasmo, dentro do qual transcorreram os 80 minutos regulamentares de jogo, foi o maior factor da luta, supprimindo as innumeras falhas que poderiam trazer más consequencias.

Ainda assim estas faltas se fazem evidentes nos goals de Waldemar e Alvaro, onde os descuidos dos zagueiros foram fataes.

As offensivas, por vezes trabalhando harmoniosamente, agiram sempre em impulsos de enthusiasmo que lhes incutiam os torcedores.

OS RUBRO-NEGROS

O team do Flamengo veiu testemunhar o seu constante progresso.

Ha, no entanto, pontos fracos que ainda não foram sanados. Yustrick, nas poucas vezes que interveiu, não demonstrou segurança satisfatoria. Defendeu um tiro notavel de Peracio.

Villa e Martim forram esforçados; precipitados muitas vezes com prejuizo dos seus.

A linha media foi a chave de todas as acções do Flamengo.

Caldeira, Engel e A. Lopez foram insubstituiveis na sua missão.

O quintetto dos alvi-negros teve todo o seu poderio annullado pela marcação precisa dos medios rubro-negros.

Engel foi um "pivot" notavel quer como defesa ou ataque e sobretudo na distribuição de jogo, onde se revelou um mestre.

A. Lopez destruiu a ameaça de Paschoal e Alvaro, emquanto Caldeira fazia desapparecer a ala Patesko e Peracio.

No ataque, Sá e Jarbas pouco movimentados pela marcação brutal exercida por Canalli e Zezé. Waldemar nada fez excepto o tento magistral.

Leonidas e Vallido, os verdadeiros impulsionadores do ataque.

A VIOLENCIA DOS ALVI-NEGROS FOI PREJUDICIAL

Nos 80 minutos a actuação dos botafoguenses primou pela violencia empregada na linha media.

A preoccupação de inutilizar a linha de frente do Flamengo, deixou ao abandono a alimentação dos seus atacantes, já em difficuldades pela vigilancia exercida pelos "flamengos".

O trio final foi excellente. Aymoré, Lino e Nariz constituiram o maior obstaculo ás pretensões dos rubro-negros.

Segurança, arrojo e technica foram os predicados maiores apresentados pelo ultimo reducto do Botafogo.

O ataque esteve num dos seus máos dias: pouco ou nada produziu.

Para isso concorreram além da actividade severa dos rubro-negros, a deficiencia de Zezé, Martim e Canalli na sua missão de alimentar o ataque.

OS GOALS

O placard dividiu-se em dois goals para cada tempo.

No periodo inicial Waldemar abriu o score com uma jogada espectacular. Recebendo um passe longo de Engel escapou entre os becks e arrematou precisamente no canto direito, apesar do salto felino de Aymoré.

Numa das defesas, Natal mandou a corner. Alvaro bateu-o perfeitamente. E cinco minutos após o tento de Waldemar, Peracio, escorando o corner de cabeça, empatou a peleja, fazendo o primeiro goal do Botafogo.

Na phase final mais duas modificações soffreu o placard.

Alvaro, numa jogada individual, aproveitando uma falha dos becks contrarios, arrematou indefensavelmente.

Parecia assegurada a victoria dos botafoguenses. Entretanto, cinco minutos depois do goal Jarbas empatou. Cosso, esteudeu para a esquerda. Jarbas que se deslocara, de cabeça venceu Aymoré, espectacularmente.

OS QUADROS

Durante o jogo os teams obedeceram a constituição abaixo:

FLAMENGO — Yustrick; Villa e Natal; Caldeira (depois Medio), Engel e Aracadio Lopez, Sá, Vallido, Waldemar (depois Corso), Leonidas e Jarbas.

BOTAFOGO — Aymoré; Lino e Nariz; Zezé, Martim e Canalli; Alvaro, Paschoal, Carvalho, Leite (depois Chemp), Peracio e Patesko.

LORIS CORDOVIL

Embora satisfatoria, a arbitragem de Loris Cordovil peccou pela excessiva benevolencia, parecendo a muitos que favorecia o Botafogo.

A sua imparcialidade accentuou-se, porém, de uma forma irritante, exigindo a cobrança das penalidades no local exacto considerando as vezes distancias minimas que não teriam valor no shoot penal.

Deveria ser sincero na repressão ao jogo bruto.

O campeão chileno quer vir ao Brasil

O DR. CASTELLO BRANCO, NOMEADO REPRESENTANTE DO COLO-COLO, ENCAMINHA AS DEMARCHES

O dr. Castello Branco, que chefiou a delegação sanchristovense ao Perú, vem de receber uma longa carta do dr. Alfonso Silva, director de relações [illegible] do Colo-Colo, campeão chileno, communicando-lhe ter sido nomeado representante daquelle club no Brasil.

[illegible]

Uma movimentada phase do encontro que reuniu alvi-negros e rubro-negros

INFORMAÇÕES FINANCEIRAS E COMMERCIAES

MERCADOS

CAMBIO LIVRE

Libra, 90$000 — Dollar, 17$970

O mercado livre, hontem, regulava frouxo. Saccavam os bancos a 89$650 sobre Londres e a 17$900 sobre Nova York, e compravam a 88$850 e a 17$700 respectivamente.

O mercado ficou frouxo, no primeiro fechamento. Reabriu ainda mais frouxo e assim fechou.

OS BANCOS ESTRANGEIROS AFFIXARAM AS SEGUINTES TAXAS DE CAMBIO LIVRE

A' vista: Londres 89$100 a 89$650; Nova York 17$850 a réis 17$900; Allemanha 7$210; compensação 5$500; Registermark, 4$200 a 4$250; Paris $608 a réis $610; Italia $944; Portugal $816 a $820; Provincias $825; Hollanda 9$885 a 9$920; Belgica, ouro, 3$045 a 3$060; papel, $609 a $612; Suecia 4$610 a 4$620; Suissa 4$150 a 4$165; Slovaquia, réis $632; Austria 3$415; Buenos Aires, papel, 5$350 a 5$390; Montevidéo 10$ a 10$130; Dinamarca 3$995 a 4$010; Japão 5$190 a 5$215; Polonia 3$510; Rumania $137 e Hespanha 2$235.

NA REABERTURA OS BANCOS ESTRANGEIROS AFFIXARAM AS SEGUINTES TAXAS DE CAMBIO LIVRE

A' vista: Londres, 90$000; Nova York 17$970; Paris $612; Allemanha 7$240; Registermark, 4$300; Italia $945; Hespanha, 2$245; Belgica, ouro, 3$065; Austria, 3$430; Slovaquia, $635; 4$030; Portugal $820; Buenos Aires, papel 5$375; Montevidéo 1$110; Japão 5$240 e Polonia, 3$530.

O BANCO DO BRASIL AFFIXOU AS SEGUINTES TAXAS DE CAMBIO PARA COBRANÇAS

A' vista: Libra 88$650 a réis 88$900; escudo $810; marco compensação, 5$500; florim réis 9$850 a 9$960; Nova York, réis 17$700; franco $610 a $615; idem suisso 4$145 a 4$170; idem belga, 3$040 a 3$060; peso argentino, papel 5$340; lira $940; peso uruguayo, 9$945.

TABELLA DE CAMBIO OFFICIAL

O Banco do Brasil affixou as seguintes taxas de cambio para compra de letras e de exportação:

A' vista: Libra 56$840; dollar 11$350; franco francez $385; Reichsmark 3$500; lira $595; escudo $515; florim 6$280; franco belga 1$930; peso argentino, 3$385; franco suisso 2$635.

CURSO DE CAMBIO OFFICIAL SEGUNDO AS MEDIAS CALCULADAS PELA CAMARA SYNDICAL

A' vista: Londres, 56$730; Allemanha (V. Mark) 3$500 e Nova York 11$350.

CURSO DE CAMBIO LIVRE SEGUNDO AS MEDIAS FORNECIDAS PELA CAMARA SYNDICAL

A' vista: Londres 89$095; Paris $606; Italia $939; Rg. Mark 4$167; V. Mark 3$500; U. Mark 4$231; Portugal $814; Belgica (ouro) 3$060; Suissa 4$152; T. Slovaquia $630; Nova York réis 17$841; Buenos Aires 5$327; Hollanda 9$875; Japão 5$224; Canada 17$900; Austria 3$110; e Polonia 3$440.

MOEDAS

Libra	88$174
S. Africa	81$000
Dollar	17$715
Franco	$616
Franco suisso	4$143
Franco Belga	$570
Escudo	$807
Peso Argentino	5$263
Peso Uruguayo	10$000
Reichsmark	4$279
Lira	$776
Yen	4$900
Zloty	3$250
S. Austria	3$000

OURO FINO

O Banco do Brasil comprou hontem a gramma de ouro fino na base de 1.000 por 1.000, em barra ou amoedado, ao preço de 10$200.

CAMBIO NO EXTERIOR

Sobre Nova York, 5.00.85; e fechamento 5.5.

Sobre Londres 5.00.50.

A Bolsa tem novos titulos

A Camara Syndical dos Corretores da Bolsa de Fundos Publicos do Rio de Janeiro, em sua ultima sessão, resolveu admittir á negociação e respectiva cotação official da Bolsa, as 5.000 acções nominativas ou ao portador, da Companhia Immobiliaria de Petropolis, do valor nominal de 1:000$000 cada uma, integralizadas e representativas do seu capital social de réis 5.000:000$000.

CAFE'

TYPO 7 — NOMINAL

Funccionou hontem nominal o mercado de café.

COTAÇÕES POR 10 KILOS

Typo 3	Nominal
Typo 4	Nominal
Typo 5	Nominal
Typo 6	Nominal
Typo 7	Nominal
Typo 8	Nominal
Pauta semanal, café commum	1$650
Idem, fino	2$700

MOVIMENTO ESTATISTICO

Entradas:

Leopoldina: Rio 1.083; Minas 1.990; Maritima: Minas, 899; Rio 800; São Paulo 1.077; Armazem Regulador Fluminense: Rio, 989; Armazem Regulador Espirito Santo 810; Armazens Reguladores Mineiros 307 — Total 7.955; Idem anno passado 11.624; desde o 1° do mez 34.652; média 5.775; do 1° de julho, 626.268; média 4.854; do 1° de julho anno passado, 905.860; café revertido ao stock desde o 1° de julho, 5.943.

Embarques:

Europa, 882; Cabotagem 330. Total 1.212; idem anno passado, 750; desde o 1° do mez 35.963; do 1° de julho 564.557. Idem anno passado 663.515. Stock — 691.429. Menos consumo local do dia 6|11|37, 500 — Existencia 690.929. Idem anno passado — 691.034.

ASSUCAR

Funccionava sustentado, hontem, o mercado de assucar e os negocios eram menos activos. Vigoravam os preços sem alterações e o mercado fechou mal collocado.

MOVIMENTO ESTATISTICO

Entradas 2.063; saidas 3.640; tendo em stock 49.461.

COTAÇÕES POR 60 KILOS

Branco crystal 55$ a 55$500; e mascavos 41$000.

ALGODÃO

O mercado de algodão, hontem, operou estavel. Fizeram-se animados negocios e os preços proseguiam nas bases anteriores. Fechou estavel.

MOVIMENTO ESTATISTICO

Entradas 20; saidas 669, tendo em stock 11.817 fardos.

COTAÇÕES POR 10 KILOS

Seridó: typo 3, 38$500 a 39$; typo 4, 37$ a 37$500; Sertões: typo 3, 37$500 a 38$500; typo 5, 34$500 a 35$500; Ceará: Mattas, nominal; Paulista: typo 3, nominal; typo 5, 36$ a 36$500.

Movimento de vapores

NAVIOS ESPERADOS

DA EUROPA PARA O RIO DA PRATA

Hamburgo e esc., "A. Alexandrino" .. 9
Havre e esc., "Belle Isle" .. 10
Helsinki e esc., "Equator" .. 1
Hamburgo e esc., "Siqueira Campos" .. 29

DOS ESTADOS UNIDOS PARA O RIO DA PRATA

São Francisco e esc., "Cactus" .. 12
Nova York e esc., "Eastern Prince" .. 12
Nova York e esc., "Pan America" .. 19
Nova York e esc., "Nothern Prince" .. 28
Nova Orleans e esc., "Aracaju" .. 29

DE CABOTAGEM

Porto Alegre e esc., "Aratimbó" .. 9
Belém e esc., "Prudente de Moraes" .. 10
Porto Alegre e esc., "Uru" .. 10
Aracaty e esc., "Ugá" .. 10
Porto Alegre e esc., "Duque de Caxias" .. 10
Rio Grande e esc., "Taubaté" .. 11
Manáos e esc., "A. Jaceguay" .. 11
Rio Grande e esc., "Tres de Outubro" .. 11
Belém e esc., "Cte. Ripper" .. 17
Manáos e esc., "Santos" .. 20

A SAIR

PARA A EUROPA DO RIO DA PRATA

Hamburgo e esc., "Cuyabá" .. 10
Hamburgo e esc., "General Artigas" .. 10
Londres e esc., "Radney Star" .. 12
Southampton e esc., "Almanzora" .. 14
Londres e esc., "Hig Brigade" .. 16
Havre e esc., "Kerguelen" .. 16
Amsterdam e esc., "Salland" .. 19

PARA OS ESTADOS UNIDOS DO RIO DA PRATA

Nova York e esc., "Western Prince" .. 10
Nova York e esc., "Taubaté" .. 13
Nova Orleans e esc., "Delmar" .. 14
Nova Orleans e esc., "Cabedello" .. 17
Nova York e esc., "American Legion" .. 18
Nova York e esc., "Eastern Prince" .. 24
Baltimore e esc., "Paraguayo" .. 23
Nova Orleans e esc., "Delvalle" .. 27

POR CABOTAGEM

S. Matheus e esc., "Araim" .. 9
S. Francisco e esc., "O. Aranha" .. 9
Cabedello e esc., "Taquary" .. 9
Porto Alegre e esc., "Itaquera" .. 9
Porto Alegre e esc., "Itanagé" .. 10
Porto Alegre e esc., "Bury" .. 10
Porto Alegre e esc., "Araranguá" .. 10
Penedo e esc., "Murtinho" .. 10

10$ ou mais diariamente poderão ganhar em sua propria casa, quando dedicarem suas horas vagas á original, artistica e rendosa industria "M. A. N. I. S." Para informações, escrever á "M. A. N. I. S.", R. do Passeio, 56 — Sala 141 — Rio de Janeiro. Receberá um folheto gratis explicativo. Se desejar amostra do trabalho a executar, remetter Rs. 3$000.

DULCINA ODILON

HOJE — ás 20 e 22 horas

Uma garota que vê longe...

no RIVAL

(2.ª GRANDE SEMANA)

Na proxima semana:

"CERTA NOITE EM NOVA YORK"...

AOS LEITORES DO DIARIO CARIOCA

1:000$000

em Apolices

Certificado "CITA"

— Duas Apolices de MINAS

— Duas Apolices de S. PAULO

— Duas Apolices de PERNAMBUCO

Com varios premios de 1.000 contos, 500 contos, 200 contos, etc. E' a riqueza ambicionada ou pelo menos a RESERVA DO LAR

Sem Um Real de Dispendio!

Inteiramente GRATIS!

Em sorteios mensaes que serão realizados nos dias 5 de cada mez, ás 15 horas, na séde da "Invicta S. A.", na rua São Pedro, 170, terreo.

1.° premio — Um terreno na Ilha do Governador (Jardim Carioca).

2.° premio — Um Radio Philips (Ultimo modelo 338-A) série 1937.

3.° premio — Uma machina de costura New Home (de pedal, com cinco gavetas).

4.° premio — Um conto de réis em apolices (Certificado Cita).

2-Minas, 2-S. Paulo, e 2-Pernambuco.

4° Premio do VIII° Sorteio

O DIARIO CARIOCA publica diariamente UM COUPON

BASTA REUNIR 10 COUPONS DE 10 DIAS DIFFERENTES (NAO PRECISAM SER SEGUIDOS) PARA OBTER UM CARTAO COM DIREITO A CONCORRER AO SORTEIO MENSAL SEM NENHUM DISPENDIO E SEM MAPPAS.

COMPLETE O CONFORTO DO SEU LAR!

A troca dos coupons pelos cartões para o 8.° Sorteio, começará no dia 10 do corrente na Praça Tiradentes, 77, 1.° andar — DIARIO CARIOCA, diariamente, das 12 ás 18 horas.

COUPON N.° 6 DIARIO CARIOCA

Torneio de tennis de confraternização entre os socios da Associação dos Chronistas Desportivos

Conforme estava annunciado foi realizado ante-hontem, nos quadros do Sport Club Brasil o torneio annual de tennis entre os socios da Associação dos Chronistas Desportivos do Rio de Janeiro.

A concurrencia foi grande, pois concorreram ao certame 13 duplas, que teve como vencedor a dupla formada por Manoel Zenha-Georgina Sande Peres, que venceram José Araujo Junior-Osmar Graça, por 8 x 2; João Tovar — Anthero Dumont, por 8 x 3 e na prova final a Walter Casqueiro — Edgard Cunha Vasconcellos, por ta.

A dupla vencedora teve como premios dois aros de raquettes, offerta da firma Pernambuco & Hardy, e duas medalhas de pratas.

Em segundo logar collocou-se a dupla formada por Walter Casqueiro — Edgard Vasconcellos, que venceram Alvaro Cunha — Floriano Brilhante, por 8 x 7; Luiz Aguiar-Murillo Pessoa, por 8 x 6 e teve como premios dois encordoamentos de raquettes, offerta dos srs. Leandro Carnaval e C. Cruz e duas medalhas de bronze.

A dupla collocada em terceiro logar estava formada por João Tovar Filho — Anthero Dumont, que venceram Leandro Carnaval — Humberto Menescal, por 8 x 2 e Luiz Aguiar — Murillo Pessoa, por 8 x 6, recebendo como premio dois aros de raquettes, offerta do sr. Hygino Franchini.

Luiz Aguiar — Murillo Pessoa obtiveram a quarta collocação, vencendo Arthur Boisson-cisco Paula Nei, por 8 x 2; Enrico Cortes — Emmanuel Amaral, por 8 x 5, recebendo como premio dois pares de sapatos, offertas da Casa Spander.

Os demais jogos tiveram o seguinte resultado:

Leandro Carnaval — Humberto Menescal, venceram Antonio Moreira — Antonio Chagas, por 8 x 3; José Araujo Junior — Osmar Graça, venceram Djalma De Vincenzi — Francisco Paul e Ney, por 8 x2; Enrico Cortez — Emmanuel Amaral, venceram Waldemar Paulo — Francisco Gusmão, por 8 x7; Alvaro Cunha — Floriano Brilhante, venceram Ernani Souza — Americo Lopes, por 8 x 3.

Finda a competição foi servido um almoço aos disputantes.

NA PREFEITURA

O interventor fez-se representar pelo seu assistente militar, capitão Isolino Ulha, na inauguração da Policlinica da Sociedade de Resistencia dos Trabalhadores em Trapiches e Armazens de Café.

—— O sr. Hannibal Porto, presidente do Grupo da Acção Social, esteve na Prefeitura afim de convidar o interventor federal para assistir á sessão solenne de inauguração da Semana da Acção Social do Rio de Janeiro, a se realizar na quarta-feira, 10 de novembro.

—— Estiveram no gabinete do interventor — Vereadores Janssen Muller, Henrique Maggioli, Moura Nobre; monsenhor Leovigildo da Franca, Juvenal Murtinho Nobre e Edgard Chagas Doria, directores do Touring Club do Brasil; coronel Affonso Romano; srs. Edmundo de Miranda Jordão, Augusto Xavier de Oliveira Menezes, Anysio de Sá, Pereira de Souza, Walter James Gosling, Ivo Mello e Souza, Machado Junior, Mario Monjardim, Fernando de Teixeira Leite, Benedicto Rodrigues, Rufino Gomes Junior, Custodio Monteiro de Souza, Nelson Romero, Dulcidio Palmeira, Samuel Esnaty, Taciano Accyoli.

—— Communicam-nos da Secretaria Geral de Interior e Segurança:

"Devidamente autorizada pelo exmo. sr. interventor federal, a Secretaria Geral de Interior e Segurança, de accordo com as consultas expedidas pela Directoria de Turismo e Propaganda aos srs. expositores da X Feira Internacional de Amostras e attendendo a circumstancia de que o máo tempo prejudicou seriamente aquelle certame, resolveu prorogar a data do encerramento do mesmo, para o dia 28 do corrente."

—— O interventor Henrique Dodsworth vem pondo em execução uma serie de obras em diversos pontos da cidade, não só no sentido de modernizal-os e tornal-os mais bellos, mas tambem para facilitar o trafego de vehiculos.

Depois das obras do Passeio Publico e antes mesmo de realizar a construcção da praça onde funcciona actualmente o velho edificio da Imprensa Nacional, o interventor iniciará uma reforma na rua Nossa Senhora de Copacabana, reforma essa que constará em linhas geraes, do seguinte: — Os bondes trafegarão, tanto para cima como para baixo, de um só lado da rua. Uma linha de trilhos será para isso, afastada do local actual e unida á outra. Tambem desapparecerão, em consequencia, os refugios. A rua ficará, assim, transformada em uma espaçosa avenida, onde poderão transitar facilmente os vehiculos. O actual systema de illuminação será reformado e modernizado.

A Mutuante S. A.

179, R. 7 DE SETEMBRO, 179
Leilão de Penhores em 18 de Novembro, ás 13 horas

As cautelas poderão ser reformadas até a vespera e o catalogo será publicado no "Jornal do Commercio", no dia do leilão.

Star Light Reappareceu Auspiciosamente no Grande Premio Jockey Club do Rio de Janeiro

(Conclusão da 8ª pagina).

(4 M. Praia	434	77$300
3| (5 Tarjador	234	145$300
(6 Lumine	683	49$600
4| (7 Timely	1750	19$300
Total	4239	
12	218	172$700
13	107	351$900
14	292	128$900
22	107	351$900
23	582	64$600
24	1376	27$300
33	116	324$300
34	1047	35$900
44	862	43$600
Total	4707	

Dada a saida Coringa collocado junto á cerca destacou-se do lote, seguido de Timely que, corridos mais uns metros arrebatou-lhe o posto de honra, fugindo dois corpos. Em terceiro corria Queni precedendo Lumine que, iniciada a curva, avançou bastante, passando em breve para segundo. A corrida em toda a recta foi uma luta entre Timely e Lumine. Momento houve em que pareceu que Lumine levaria a melhor. Solicitado a fundo, entretanto, Timely neutralizou sua carga, transpondo a méta com vantagem nitida.

JOCKEY CLUB BRASILEIRO

PROJECTO DE INSCRIPÇAO DA 73ª REUNIAO A REALIZAR-SE EM 14 DE NOVEMBRO DE 1937

Premio Classico "Imprensa Fluminense" — 1.800 metros — 15:000$000 — Pesos da tabella, com sobrecarga e descarga, para os seguintes animaes, já inscriptos, dependendo de confirmação: — Afortunado — Doyatangá — Naco — Smoky — Lido — Buru' — Cabocla — Queridinha — Abacaxi — Messidor — Belartes — Bomsuccesso — Mexico — Brincadeira — Tóca — Faceirice — Miscellanea — Semidéa — Kadjar — Qué-tá-tá — Ornamento — Ventilador — V-8 — Ukraina — Portella — Nababo — Fleuron — Grato — Gangster — Catu' — Sussuory — Tanguá — Piri — Olifa — Quitação — Nickel — Quilate — Mondesir — Sol'inões — Léa — Tapir — Braúna — Cabiro — Colorado — Tejo — Antempto Junior — Ih-Ta-Tan! — Monsaraz — Simforosa — Namorada — Regalia — Milagre — Raio de Sol — Bigueira — Anervo — Esterlina — Que Tal? — Corumbé — Pasto Fuerte — Susan.

Premio "Vulcain" — 1.400 metros — 10:000$000 — Animaes nacionaes de tres annos, que não tenham ganho mais de réis 5:000$000, em premios de primeiro logar, no paiz — Pesos da tabella.

Premio Ufano — 1.600 metros — 8:000$000 — Animaes nacionaes de tres annos, sem mais de uma victoria no paiz, com exclusão dos vencedores de prova classica — Pesos da tabella.

Premio "Leviathan" — 1.500 metros — 4:000$000 — Animaes nacionaes de quatro annos, sem mais de uma victoria no paiz — Pesos da tabella.

Premio "Xavier" — 1.500 metros — 4:000$000 — Animaes de qualquer paiz — Pesos especiaes com descarga para aprendizes: Lord Breck 58 kilos — Yóra 57 — Enio 56 — Fogueada 54 — Niobe 53 — Togo 52 — Caracapu' 51 — Votu' 51 — Cannes 50 — Commodoro 50 — Mineral 49 — Papae Noel 48 — Ogarita 48 — Blague 48.

Premio "Caicó" — 1.600 metros — 4:000$000 — Animaes nacionaes — Pesos especiaes com descarga para aprendizes: — Fleur d'Amour 58 kilos — Moleque Doze 57 — Triste Vida 56 — Natal 56 — Nhandi 56 — Galopador 55 — Cobre 52 — Punhal 52 — Nó Cego 52 — Bripohl 51 — Picuhy 50 — Belgrano 50 — Bill 50.

Premio "Hall Mark" — 1.500 metros — 4:000$000 — Animaes nacionaes — Handicap — Paratigy 58 kilos — Royal Star 58 — Tomate 57 — Esplin 56 — Paisagem 55 — Sabre 54 — Sanguenol 50 — Ijuhy — Medoc 48.

Premio "Cheerio" — 1.600 metros — 4:000$000 — Animaes nacionaes — Handicap — Xodosinho 58 kilos — Everest 58 — Merobi 51 — Carassu' 50 — Uraquitan 50 — Bracatéa 49 — Prateada 49 — Perigosa 49 — Quarahim 49 — Dominó 49 — Murmurio 48.

Premio "Tacy" — 1.600 metros — 4:000$000 — Animaes de qualquer paiz — Handicap — Tarjador 58 kilos — Tia King 55 — Bilhete 54 — Last Pet 52 — Mango 52 — Sommeil 52 — Zug 51 — Joker 51 — Grey Don 48.

Premio "Quati" — 1.800 metros — 7:000$000 — Animaes de qualquer paiz — Handicap — Baltica 60 kilos — Agente 54 — Carioca 54 — Lobo 54 — Thales 52 — Timely 52 — Uyrapara 50 Pasos Largos 50 — Ubajara 48.

NOTA — O animal que confirmar a inscripção no classico "Imprensa Fluminense" não poderá ser alistado em outro pareo dos presentes projectos.

As inscripções encerram-se hoje, terça-feira, 9, ás 17 horas, terminando na mesma occasião o prazo para confirmação do classico "Imprensa Fluminense".

PROJECTO DE INSCRIPÇAO DA 74ª REUNIAO A REALIZAR-SE EM 15 DE NOVEMBRO DE 1937

Premio Classico "Ferreira Lage" — 2.000 metros — 12:000$ — Handicap "á forfait", de limite maximo obrigatorio (50 a 62 kilos), para as seguintes eguas, já inscriptas: Star Light 62 kilos — Carioca 54 — Chief Guide 53 — Coeur d'Or 52 — La Sarre 52 — Hockeridge 52 — Alubia 50 — Miss Praia 50 — Garla 50 — Pimpona 50.

Premio "Gimone" — 1.400 metros — 10:000$000 — Animaes nacionaes de tres annos, que não tenham ganho mais de réis 5:000$000, em premios de primeiro logar, no paiz — Pesos da tabella.

Premio "Adriatico" — 1.600 metros — 6:000$000 — Animaes nacionaes de tres annos, sem mais de duas victorias no paiz, com exclusão dos vencedores de prova classica — Pesos da tabella.

Premio "Enigma" — 1.400 metros — 4:000$000 — Animaes nacionaes de quatro annos, sem mais de duas victorias no paiz — Pesos da tabella.

Premio "Arco Iris" — 1.400 metros — 4:000$000 — Animaes nacionaes de quatro annos e mais edade, sem victoria no paiz — Pesos da tabella — Vira Mundo — Mehari — Aço — Réo — Whoopee — Adaga — Navalha — Kasicó — Victoria Régia — Maragato — Vodka — Laila — Outu'.

Premio "Arlette" — 1.400 metros — 4:000$000 — Animaes nacionaes — Pesos especiaes com descarga para aprendizes: Piolin 58 kilos — Oitava 54 — Flageolet 52 — Leader 52 — Atuman 50 — Coroada 50 — Lucena 50 — Industrial 49 — Lohengrin 48 — Domitilla 48 — Chiliad 48.

Premio "Hoquendo" — 1.500 metros — 4:000$000 — Animaes nacionaes — Pesos especiaes com descarga para aprendizes: Mirorô 58 kilos — Auditor 58 — Miss Bá 58 — Caçula 58 — Salvarsan 55 — Disthenio 53 — Clipper 53 — Utu' 52 — Realengo 52 — Canto Real 52 — Irapuasinho 50 — Chicote 48.

Premio "Little One" — 1.800 metros — 5:000$000 — Animaes nacionaes — Handicap — Yeoman 58 kilos — Tapirapé 55 — Urussanga 51 — Mandy 52 — Micuim 50 — Pau d'Alho 50 — Raio do Luar 49 — Uruóca 49 — Ortruda 48.

Premio "La Sonkina" — 1.600 metros — 4:000$000 — Animaes estrangeiros — Handicap — Arlette 58 kilos — Bush 56 — Pelotense 56 — Ponta Negra 56 — Poinsettia 56 — Yorena 51 — Sonador 51 — Toby 50 — Abayubá 50 — Baleada 48.

Premio "Menade" — 1.800 metros — 6:000$000 — Animaes de qualquer paiz — Handicap — Mi Flete 58 kilos — Sobrevivo 58 — Carreteiro 57 — Oh! 56 — Stayer 55 — Coeur d'Or 55 — Queni 53 — Caricature 52 — Oswaldo Aranha 52 — Nhá 52 — Arquero 52 — Lumine 51 — Salpetre 51 — Coringa 50 — Miss Praia 48.

NOTA — O animal que tomar parte no classico "Ferreira Lage" não poderá ser alistado em outro pareo dos presentes projectos.

As inscripções encerram-se hoje, terça-feira, 9, ás 17 horas, terminando na mesma occasião o prazo para apresentação do "forfait" ao classico "Ferreira Lage".

Aos Interessados do Interior do Concurso do DIARIO CARIOCA

Para que possam, com a maior brevidade, serem attendidos, queiram enviar-nos um envelope sellado, subscriptando o nome do concurrente, á rua, a cidade e o Estado.

PORTE SIMPLES	$300
PORTE REGISTADO	$700
PORTE EXPRESSO	1$300

Escrevam no enveloppe a palavra "CONCURSO" para serem attendidos promptamente.

Montevidéo terá uma herma de Olavo Bilac

AS ACTIVIDADES DA MISSÃO CULTURAL BRASILEIRA AO URUGUAY

Conforme vem sendo noticiado, embarcará no dia 14 do corrente para o Uruguay a Missão Cultural composta dos srs. Guilherme de Almeida, Osorio Dutra e Alcides Bezerra, os quaes vão fazer naquelle paiz amigo uma serie de conferencias, levando, ao mesmo tempo, para ser offerecida á cidade de Montevidéo, uma herma de Olavo Bilac.

A Herma de Olavo Bilac foi executada pelo esculptor H. Leão Velloso, por encommenda do Serviço de Cooperação Intellectual do Ministerio das Relações Exteriores, e já foi despachada para a capital uruguaya; será inaugurada num dos seus jardins, com a presença dos nossos escriptores e das altas autoridades daquelle paiz.

O discurso official será feito pelo sr. Guilherme de Almeida, que é o occupante da cadeira do grande poeta da "Tarde" na Academia Brasileira de Letras.

Entre as outras actividades da Missão Cultural Brasileira, poderemos enumerar as conferencias a serem pronunciadas em Montevidéo, em institutos intellectuaes, por seus componentes.

O sr. Guilherme de Almeida analysará "O Pansexualismo na poesia de Bilac"; o sr. Osorio Dutra estudará, em duas conferencias, as figuras e a obra poetica de Paulo Setubal e Martins Fontes; e o sr. Alcides Bezerra falará sobre "A Philosophia do Brasil durante o seculo XIX" e "A Geographia no Brasil de 1.500 aos nossos dias".

Dr. Newton Motta

(Cirurgião do Hospital São Francisco e da Caixa da City. Ex-Chefe dos Serviços de Gynecologia e Obstetricia da Benefic. Hespanhola)

OPERAÇÕES - DOENÇAS DE SENHORAS — PARTOS —

Consultorio:
Rua Ouvidor, 164-1.°, sala 4
Terças, quintas e sabbados
—2 1/2 ás 4—
Attende chamados. Tel. 28-6282

Dr. Water B. Moreira

Molestias de utero, ovarios, partos e operações
RES.: FERREIRA DE ANDRADE, 12 — Tel. 29-2460
CONS.: ARCHIAS CORDEIRO N. 198-sob.

SOCIAES

ANNIVERSARIOS

Fazem annos hoje:

As senhorinhas Véra Wolfanga Paranhos e Maria de Lourdes Vasconcellos de Athayde; a graciosa Maria de Dircêo, filha do dr. Belisario de Souza; o ex-ministro da Republica Padua Salles; o diplomata Galvão Bueno; o cmte. Carlos Villaça; o coronel Francisco de Assis Carvalho; o dr. Waldemar Dutra; o poeta Pereira da Silva, da Academia Brasileira de Letras; o intellectual Saul de Navarro.

— Faz annos hoje a sra. Norma Pessôa Braga, esposa do sr. Braulio Baptista Braga, commerciante da nossa praça. Por motivo de luto, não haverá recepção.

— Regina Davis Freitas — Transcorre hoje a data genthlica da exma. sra. d. Regina Davis Freitas, esposa do capitão do Exercito Tacito Livio Reis de Freitas, do 2º R. I.

A anniversariante offerecerá aos seus innumeros amigos um lauto almoço, na sua residencia, na Villa Militar.

— Faz annos hoje o jornalista José Armando de Macedo Soares Affonseca, que por muito tempo representou com rara dedicação o DIARIO CARIOCA em São Paulo.

Espirito brilhante e culto, o anniversariante publicou recentemente um livro "These e Discursos", editado pelo Centro Academico XI de Agosto, da Faculdade de Direito de S. Paulo.

— Transcorre hoje o anniversario do sportman Mario de Carvalho, figura de destaque em nossa sociedade.

— Commandante Antonio Muller dos Reis — A data de hoje assignala a passagem do anniversario natalicio do commandante Antonio Muller dos Reis, competente technico em assumptos de Marinha Mercante e incansavel defensor da classe maritima e portuaria.

—— Transcorre nesta data o anniversario do joven Geraldo Cardoso, alumno do Gymnasio Artes e Instrucção. O anniversariante receberá manifestações de seus amigos e collegas.

—— A ephemeride de hontem marcou o transcurso do anniversario natalicio da gentil senhorinha Ninette Franco Vieira, funccionaria da Associação Brasileira de Imprensa e dilecta filha do sr. Randolpho Vieira e d. Marieta Franco Vieira.

— Passa hoje o anniversario natalicio da gentil senhorinha Diva Ramos, do nosso alto commercio.

Desfrutando um grande circulo de relações, certo, a anniversariante será muito felicitada.

FESTAS

..Tijuca Tennis Club — Alcançará o mais retumbante successo a grandiosa festa de arte regional que o Tijuca Tennis Club offerecerá aos seus distinctos associados, sabbado proximo, dia 13, no seu majestoso salão nobre, ás 21 horas.

— Villa Isabel F. Club — Para o proximo dia 14 do corrente, o club dos raios negros proporcionará aos seus socios e admiradores mais uma festa dansante. Para a mesma o traje será de passeio, completo, e não a rigor, como por equivoco saiu no programma.

— Quinzena Rubro-Negra — Realizar-se-á hoje, nos salões do rubro-negro, a festa de arte patrocinada pela exma. sra. dr. Aluysio Neiva, em que tomarão parte o barytono Sylvio Vieira, acompanhado ao piano pela notavel pianista Claudia Moreno, 1º premio do Instituto de Musica, a soprano Sonia Barreto e muitos outros artistas de renome em nossos meios artisticos.

— Proseguindo o programma da "Quinzena Rubro-Negra", o Departamento de Gymnastica do club mais querido do Brasil fará uma linda exhibição de numeros de parallelas, barra, argolas, etc., hoje, ás 21 horas.

Essa festa sportiva terá o patrocinio da exma. sra. Mario Rebello d'Oliveira.

NASCIMENTOS

Acha-se enriquecido o lar do sr. Alvaro Vieira Lima, funccionario da Policia Civil, com o nascimento de seu primogenito que receberá, na pia baptismal, o nome de Alvaro.

ENFERMOS

Dr. Raul Sá — Encontra-se nesta capital, ha dias, o dr. Raul Sá, secretario da Viação do Estado de Minas Geraes, que soffreu pequena intervenção cirurgica, estando, entretanto, já em franca convalescença.

LUTO

FALLECIMENTO

Oswaldo Soares — Victima de pertinaz enfermidade, falleceu, na madrugada de hontem, em sua residencia, o joven Oswaldo de Oliveira Soares, filho do casal Augusto Oliveira Soares. O enterramento effectuou-se hontem mesmo, ás 17 horas, no cemiterio de São João Baptista.

FALLECIMENTOS

Major Carlos Rocha — Falleceu hontem, á tarde, em sua residencia, á rua Senador Alencar n. 48, em S. Christovão, o major Carlos Rocha, commandante interino do Batalhão de Guardas, sédiado á avenida Pedro II, nesta capital. O illustre extincto, que gozava do maior conceito em sua classe e nos meios sociaes, era um chefe militar de grande prestigio e sua morte foi muito sentida. O ministro da Guerra logo que teve conhecimento do passamento desse official, mandou um official de seu gabinete apresentar pezames á familia enlutada e prestar varias homenagens por occasião dos funeraes. A 1ª Região Militar designou um corpo de tropa para as honras funebres.

MISSAS

D. Thomazia Lombardo Avoli — Na igreja do S. S. Sacramento, no proximo dia 12, serão celebradas missas de 30º dia, pelo repouso eterno de d. Thomazia Lombardo Avoli.

Será rezada hoje, ás 9 1|2 horas, na egreja da Matriz de Sant'Anna, uma missa por alma do sr. João Paulo Falcão, mandada rezar pela sua familia.

A Companhia CAZARRE'-ELZA-DELORGES inaugura, a 1.º de Janeiro sua grande temporada, no THEATRO REGINA

THEATRO MUNICIPAL — S. A. THEATRO BRASILEIRO
Telep. da bilheteria 42-3103
HOJE — A's 21 horas — HOJE
RECITA POPULAR
FEDORA
Opera em 4 actos, de U. GIORDANO
Julita Fonseca — Alma Cunha de Miranda — Djanira de Mesquita Barros — Angelo Chinelli — Roberto Galeno — Di Lorenzo — Eduardo Vasconcellos — João Athos — Marco Carneiro — Bruno Magnavita
Regente: M.º Eduardo de Guarnieri
Bilhetes á venda aos seguintes preços: Frizas e Camarotes, 60$000; Poltronas, 12$000; Balc. nob., 9$000; Balc. simples, 7$; Galerias, 5$000 — Sello a parte
ESTÃO SUSPENSAS AS ENTRADAS DE FAVOR
QUINTA-FEIRA, 11 — A's 21 horas — QUINTA-FEIRA, 11
10.ª RECITA DE ASSIGNATURA
RIGOLETTO
Opera em 4 actos, de VERDI
Maria Clara — Tati Jacome — Dina Rolfo — Djanira de Mesquita Barros — Antonio Salvarezza — Joaquim Villa — Mario Ernani — João Athos — Eduardo Vasconcellos — Marco Carneiro — Bruno Magnavita
Regente: M. José Torre
Bilhetes á venda — Preços de costume — Traje de passeio

THEATRO

AINDA O CASO DOS ARTISTAS ESTRANGEIROS QUE VÃO PARA O CARLOS GOMES

UMA MOÇÃO DA SOLIDARIEDADE A' POLICIA DO DISTRICTO FEDERAL

O Conselho Deliberativo da S. B. A. T. reunido em sessão sabbado, dia 6, resolveu levar ao capitão Filinto Muller, chefe de policia, uma moção de solidariedade pelas medidas efficientes que vêm proteger os artistas nacionaes, postas em vigor pelo Departamento de Censura Theatral actualmente sob a direcção das esclarecidas autoridades, capitão Baptista Teixeira, como chefe da D. G. C. e E. e dr. Mello Barreto como chefe da Censura. Para a entrega desta moção foi nomeada uma commissão composta dos conselheiros da S. B. A. T. Paulo de Magalhães e Carlos Bittencourt, seu actual presidente.

— Estamos seguramente informados de que, a Empresa Paschoal Segreto já recebeu varias notificações da Censura Theatral, sobre este assumpto.

Apesar disso, a Empresa continua annunciando "Severa" com esta distribuição:

Adolpho Sampaio no "Custodio", Miguel Orrico, no "D. João", o celebre "Conde Marialva", Humberto Miranda, no "Diogo"; Manoel Rocha, no "Timpanos", e Olavo de Barros, actor brasileiro que muitos annos actuou nos palcos de Portugal, na personagem de "D. José".

UM ESPECTACULO EMPOLGANTE O QUE O RECREIO ESTA' APRESENTANDO COM "QUAL DOS TRES?"

Ha muito tempo o Rio, não apreciava um espectaculo tão completo no genero popular como o que está agora no Recreio onde se representa ha varios dias, a engraçada e linda revista politica e de fantasia "Qual dos tres?", que Luiz Iglezias e Freire Junior escreveram e que o conjunto homogeneo que o grande Oscarito chefia, interpreta de fórma sensacional.

A TEMPORADA DE VERÃO, NO THEATRO DO CASINO DE COPACABANA, PELA CIA. CAZARRE' - ELZA - DLEORGES

A Companhia Cazarré - Elza-Delorges, que está realizando a temporada de verão na "boite" do theatro do Casino de Copacabana, representa hoje a comedia parisiense, "Minha irmã de luxo", e amanhã estrêa a deliciosa comedia parisiense, "O automovel do rei". Os espectaculos são realizados diariamente ás 21 horas.

CAZARRE' - ELZA - DELORGES, OCCUPARÃO O THEATRO REGINA NO ANNO DE 1938

O escriptor Eurico Silva, director geral da Companhia Cazarré-Elza-Delorges, acaba de firmar contrato com a empresa proprietaria do theatro Regina, para occupar aquelle elegante theatro da rua Alcindo Guanabara, na Cinelandia, a partir de 1º de janeiro de 1938. A noticia é a mais auspiciosa, pois vem assegurar ao movimento theatral do anno vindouro no Rio uma grande temporada de comedia, pelo elenco mais conhecido e apreciado do genero, nesta capital.

JA' NA SEMANA PROXIMA "UMA GAROTA QUE VÊ LONGE..." SE DESPEDIRA' DO RIVAL!

Ahi fica a advertencia feita para quantas pessoas ainda não conseguiram vêr, ou para as que novamente pretendam deliciar-se com a delicada e divertidissima comedia de Albert Acremont, "Uma garota que vê longe...", onde a nossa Dulcina conta, como o reconheceu a unanimidade da critica, outra de suas geniaes criações, e onde tambem Odilon tem um papel irreprehensivel e de maxima correcção.

Attila, Conchita, Aurora Aboim, Pêra, Sarah Nobre, Maria Lino e todo o seleccionado "cast" de Dulcina-Odilon, continuam divertindo bastante o publico que abarrota sempre as lotações do Rival.

TATUZINHO DESPEDE-SE DA PLATE'A CARIOCA

Tatuzinho

Realizando hontem a sua festa artistica no Cine Theatro Paris, o popular actor typico Ary Valdez (Tatuzinho) encerrou a temporada que ali estava realizando ha alguns [illegible] com grande exito.

O conhecido artista regional pretende realizar uma excursão ao sul do paiz onde se apresentará ás platéas daquelles Estados nos seus numeros de musica sertaneja.

Espera tambem, Tatuzinho, visitar a Republica Argentina e o Uruguay em propaganda artistica da musica popular brasileira.

EVA TODOR FAZ ANNOS HOJE

Grandes festas estão sendo preparadas hoje no Recreio, com o anniversario da galante vedeta Eva Todor, que hoje passa. Figura das mais prestigiosas e queridas do publico "A bonequinha de seda" do Recreio hoje receberá varias homenagens.

A ACTRIZ DURVALINA DUARTE E' A NOVA ESTRELLA DO OLYMPIA

Na peça nova, que vae depois de amanhã, no Olympia, "Tempo quente", estreará como estrella Durvalina Duarte. Tambem estrêa Jaguan. As actrizes Diamantina Gomes e Dinorah Marzulo continuam no elenco, juntamente com Ratinho.

O CARTAZ DO DIA

RIVAL — "Uma pequena que vê longe", comedia, ás 20 e 22 horas.

REGINA — "Velhice da honra" comedia, ás 21 horas. Com Alvaro Moreyra.

RECREIO — "Qual dos tres?", revista, ás 20 e 22 horas com Oscarito, Isa, Eva, Stuart.

OLYMPIA — "Comidas temperadas", com Ratinho e sua Companhia, ás 20 e 22 horas.

Sociedade de Medicina e Cirurgia do Rio de Janeiro

A Sociedade de Medicina e Cirurgia realiza hoje ás 20.30 em sua sede á Avenida Mem de Sá n. 197, a sessão solenne de installação da "Cisa" (commissão de intercambio sul-americano, com a presença do sr. ministro das Relações Exteriores, dr. Mario Pimentel Brandão e altas autoridades publicas. Farão breves allocuções os drs. Aloysio de Castro, Afranio de Mello Franco, Helion Povoa e W. Beardinelli.

A entrada é franca aos medicos e estudantes de medicina.

THEATRO RECREIO
HOJE — A's 20 e 22 horas — HOJE
O MAIOR SUCCESSO THEATRAL DA ACTUALIDADE!!

A Revista de Criticas Politicas e Sociaes de Iglesias e Freire Junior
"QUAL DOS TRES?"
que a Critica e o Publico qualificaram de Superior a "RUMO AO CATTETE", tanto nas formidaveis Charges Politicas como em quadros Nacionalistas e Fantasias !! —
OSCARITO vos promette um milhão de gargalhadas !!
— Brilhante actuação de toda a Grande Companhia !! —
SABBADO — A's 16 horas: Matinée da Mocidade a Preços Reduzidos.

O plano de urbanismo de Roma

CONFERENCIAS DO PROFESSOR MORPURGO, QUE SE ENCONTRA NO RIO, A CONVITE DO MINISTRO DA EDUCAÇÃO

O professor V. Morpurgo, architecto e urbanista italiano, cooperador de Piacentini, um dos maiores technicos da actualidade, encontra-se, entre nós, a serviço do Ministerio da Educação, chamado ao Rio pelo sr. Gustavo Capanema para elaborar o plano da futura cidade universitaria, nos terrenos annexos á Quinta da Boa Vista.

Aproveitando sua estadia no Rio, o Instituto Italo Brasileiro de Alta Cultura convidou o professor Morpurgo para realizar uma conferencia sobre "Realização do plano regulador de Roma", a qual terá logar no dia 13 do corrente, sabbado, ás 17 horas, na Academia Brasileira de Letras.

O professor Morpurgo realizará ainda uma outra conferencia, no salão da Associação dos Artistas Brasileiros, a convite do Instituto Central dos Architectos.

Syndicato de Contabilistas do Districto Federal

A Associação dos Diplomados em Sciencias Commerciaes do Rio de Janeiro, a mais velha sociedade de contabilistas da capital do paiz, e hoje uma instituição de Utilidade Publica, transformada no Syndicato dos Contabilistas do Districto Federal.

Fundada em 1921, vem prestando assignalados serviços na selecção dos profissionaes de contabilidade, reunindo um corpo prestigiado de especialistas no delicado ramo que tão de perto assegura a estabilidade consciente do commercio e da industria.

Na ultima assembléa geral, foram eleitos titulares para os cargos vagos de secretario geral e bibliothecario, ficando completa a directoria, assim constituida: — Presidente, Augusto Donato; vice-presidente, Alvaro Ferreira; secretario geral, Osmard Faria; 1º secretario, Pedro Baster Romagueira; 2º secretario, Gastão de Oliveira Vianna; 1º thesoureiro, Luiz Paradatzky; 2º thesoureiro, Luiz Edefonso Norris; procurador, Vasco Borges de Araujo e Bibliothecario, Armando Simões de Castro.

O Syndicato de Contabilistas, offerece a todo o commercio, independente de qualquer compromisso, a sua organização para solucionar quaesquer consultas attinentes á especialidade de seus associados.

RADIO OFFICINA AVILA
Concertos garantidos
Bobinas Doglas para amadores a preços convidativo
CARMO 8 — TEL. 42-3129

Diario das Escolas

OS EXAMES NA ESCOLA NACIONAL DE MUSICA

Na Escola Nacional de Musica da Universidade do Brasil, serão realizados, nos dias 9 e 10 corrente, a 2ª chamada da 2ª prova parcial e os exames de 1ª epoca, para os alumnos que requereram. As listas de chamada acham-se na portaria do estabelecimento.

COLLEGIO PEDRO II

A Congregação do Collegio Pedro II deverá reunir-se na proxima terça-feira, dia 9, ás 16 horas.

A ordem do dia será a seguinte: a) assumptos didacticos; b) commemoração do 1º centenario do Collegio Pedro II.

Conselho Geral do Districto

Reuniu-se hontem o Conselho Geral do Districto sob a presidencia do dr. Miranda Valverde, tendo sido resolvidos os seguintes processos:

N. [illegible] — 937, contendo a minuta das instrucções n. 2 para execução do decreto numero [illegible] de [illegible] relativo á Organização e Funccionamento da Directoria de Fiscalização de Obras e Installações — Relator, o sr. George Sumner.

O sr. Cumplido de Sant'Anna que pedira vista do processo, manifestou-se de accordo com o parecer do relator, favoravelmente á approvação das referidas instrucções com o que concordou o Conselho por unanimidade dos presentes.

N. [illegible] — 937, contendo o requerimento de Joaquim Gonçalves e outros solicitando reconducção ao cargo de Fiscal da Limpeza Publica.

Relator, o sr. Fausto de Freitas e Castro.

Nos termos do parecer do relator, o Conselho por unanimidade dos presentes, opinou favoravelmente á pretenção dos requerentes.

N. [illegible] em que Carlos Octavio de Menezes solicita equiparação de vencimentos em virtude de lei já existente e consequente apostilla em seu titulo.

Relator, o sr. Cumplido de Sant'Anna.

Nos termos do parecer do relator, o Conselho manifestou-se favoravelmente á petição de Carlos Octavio de Menezes.

N. 378 — 937, contendo o pedido de abertura do credito supplementar de 1:500$000, para reforço á verba [illegible] — [illegible] sub-consignação [illegible] do Orçamento vigente.

Relator, o sr. Miranda Valverde.

Nos termos do parecer verbal do relator, o Conselho manifestou-se favoravelmente á abertura do credito solicitado pela Directoria de Despesa da [illegible].

N. 385 — 937 em que Manoel Machado de Oliveira e outros pedem que se [illegible] as guias para o pagamento do imposto de transmissão sobre o [illegible] Tiete [illegible] á avenida Atlantica n. [illegible].

Relator, o sr. Fausto de Freitas e Castro.

O Conselho opinou pelo deferimento.

Dr. Oswaldo Barbosa
PROF. DE CLINICA MEDICA DA FACULDADE DE MEDICINA DO PARA'
Doenças do figado, estomago, pulmões e coração
Installações completas de electricidade medicas, raio X, alta frequencia, banhos hydro electricos e de luz, raios ultra vermelhos e ultra-violetas.
EXAMES DE LABORATORIO
CONSULTORIO, 7 de Setembro, 135, 3.º and.-22-0598
RESIDENCIA — Rua Paulino Fernandes, 82 — Botafogo — 26-2231

X Feira Internacional de Amostras
HOJE E TODOS OS DIAS — ABERTURA AS 14 HORAS ATE' O DIA 28 DO CORRENTE
Parque de Diversões Monumental — Magnificos Pavilhões de São Paulo e Minas Geraes e "Stand" de Goyaz
A' NOITE, MUSICA NO AUDITORIO
Bars, Restaurantes, illuminação feérica, Aldeia Portugueza, charrettes e animaes para passeio, alegria, exposição de productos nacionaes e estrangeiros
1$000 — ENTRADA — 1$000

Diario Carioca

Anno X — Numero 2.888 | Rio de Janeiro, Terça-feira, 9 de Novembro de 1937 | Praça Tiradentes n. 77

CHEGOU A CARAVANA VOADORA "PRO-PAZ"

As delegadas do "Mandato Popular Pró-Paz" entre as seu horas que foram dar-lhes as boas vindas na estação da Panair, no aeroporto Santos Dumont

Pelo hydro-avião da linha pan-americana, chegou domingo á tarde ao Rio de Janeiro a "caravana voadora" organizada pelo "Mandato Popular Pró-Paz" dos Estados Unidos.

A caravana, composta das sras. Elise F. Musser, Ana del Pulgar Burke, Beatrice Frost e Rebecca Hourwich Reyher, está percorrendo, por via aerea, todos os paizes americanos, fazendo conferencias afim de promover a ratificação dos tratados de paz assignados na Conferencia Pan-Americana de Buenos Aires.

Na estação de passageiros da Panair, no aeroporto Santos Dumont, aguardavam a chegada das distinctas viajantes numerosas senhoras representando as diversas organizações feministas do Brasil, destacando-se, entre outras, a deputada Bertha Lutz, sra. Licinio Cardoso, d. Jeronyma Mesquita, a poetisa Maria Sabina, Miss Corbett, etc.

A "caravana" permanecerá nesta capital até quinta-feira, quando proseguirá a sua viagem pelo proximo "clipper" da Pan American Airways, para Montevidéo, Buenos Aires, Santiago e demais capitaes do continente americano.

Na proxima quinta-feira, pelo avião da carreira, a delegação embarcará para Buenos Aires, onde procurará desempenhar-se da missão de obter a ratificação dos tratados assignados pelo presidente Roosevelt, na ultima conferencia da paz americana, dali seguindo para as demais capitaes sul-americanas. A caravana está hospedada no Hotel Gloria.

Ainda o Desapparecimento de "Pierrot"

O mysterio será em breve desvendado — Presa uma mulher

O caso de "Pierrot", que tanto tem preoccupado a attenção publica, ao que parece, está em vias de ser solucionado satisfatoriamente pelas autoridades da 1ª delegacia auxiliar, as quaes, desde que se verificou o seu desapparecimento, vêm trabalhando activamente no sentido de localizar-lhe o paradeiro.

Nenhuma das innumeras prisões effectuadas, de pessoas mais ou menos ligadas com a desapparecida, disseram algo a se poder trilhar uma pista segura. Todas ellas se declaravam alheias ao rumoroso caso.

A policia, entretanto, não desanimava, desdobrando-se em penosas diligencias afim de attingir o fim collimado. E este objectivo, ao que tudo indica, está prestes a ser conseguido.

PRESA A HESPANHOLA "LOLA"

A bordo do "Itanagé", vem presa, remettida pela policia bahiana, a hespanhola Leonora Salvia, vulgo "Lola", a cujo respeito as autoridades cariocas fizeram investigações, por ter a mesma, no dia em que desappareceu "Pierrot", se ausentado da rua Benedicto Hyppolito, onde residia, embarcando para São Salvador.

"PIERROT" NÃO FOI RAPTADA?

Marie Yvonne, "Pierrot", segundo consta, não foi raptada.

Lucie Madeleine, irmã de "Pierrot"

Ella resolveu ausentar-se do Rio, por sua vontade.

Este facto será em breve esclarecido.

Assistencia Judiciaria do DIARIO CARIOCA

Criada esta secção gratis para os seus leitores pobres sob a direcção do dr. Alvaro Conceição de Oliveira

O DIARIO CARIOCA, ao inaugurar a Assistencia Judiciaria para seus leitores, prestou mais um relevante serviço á sociedade defendendo os direitos dos que necessitam de Justiça. O successo e recompensa dessa nova secção encontramos nos agradecimentos que temos recebido. Continuaremos diariamente das 10 ½ ás 11 ½, a attender aos interessados.

Suicidio de Uma Sexagenaria em Botafogo

Trancou-se na cosinha e abriu a torneira do gaz — A suicida não deixou declarações

Vivia desde ha muito acabrunhada, com a perda de um ente querido, a senhora Rabelina Mello Rabello, de 60 annos de edade, brasileira, solteira e domiciliada á rua Barão de Lucena n. 80, no bairro de Botafogo.

Domingo, pela manhã, a tresloucada senhora, após fechar-se na cozinha de sua residencia, abriu a torneira do gaz e levou a termo o plano terrivel que seu cerebro idealizara. Surpreendidos pelo triste acontecimento, os parentes de d. Rabelina levaram o facto ao conhecimento das autoridades da delegacia de Botafogo, tendo comparecido ao local o commissario Conceição, que fez remover o cadaver para o necroterio do Instituto Medico Legal, uma vez findo o exame procedido no local pelos peritos da D. G. I.

A suicida não deixou quaesquer declarações, dando os motivos que a levaram á pratica do gesto extremo. Apenas ao lado de seu corpo foi encontrado um pedaço de papel com os seguintes dizeres, escriptos a lapis: "Uma missa para as almas".

O Mediterraneo e o Extremo Oriente Ameaçam a Paz na França e na Inglaterra

A marcha dos acontecimentos e a ameaça que paira sobre os dois paizes

BRUXELLAS, 8 — A França e a Grã Bretanha segundo se acredita, têm de encarar constantemente, de ora avante, a possibilidade de verem-se envolvidas em guerra, tanto no Mediterraneo como no Extremo Oriente, caso venham a ser arrastadas pelo redemoinho dos acontecimentos em qualquer tempo futuro. E' sabido, que desde a crise italo-ethiopica, ambos os governos tiveram sempre que considerar essa possibilidade.

Comquanto as suas esquadras reunidas sejam ainda superiores ás Armadas da Italia, Allemanha e Japão, a França e a Grã Bretanha, ver-se-iam forçadas a dividir as suas divisões de combate, somente para manter abertas as suas vias imperiaes e proteger as suas possessões ultramarinas.

O primeiro cuidado da França, seria manter o seu rico imperio da Indo-China, longe do risco de cair em poder dos japonezes. Isto explica aliás a tenacidade que ella já demonstrou na Conferencia de Bruxellas, de não comprometter-se de qualquer modo na politica do Extremo Oriente, sem obter previamente garantias solidas relativas á Indo-China, por parte da Grã-Bretanha e dos Estados Unidos.

Com o Japão de posse da ilha Formosa e da ilha chineza de Ha-Nan e a frota japoneza, considerada invencivel nos mares da China, a França teria que empenhar-se com todas as forças para repellir ataques contra a Indo-China.

Acredita-se que o alto commando britannico já encarou desde muito tempo a possibilidade de abandonar Hong-Kong e os interesses britannicos no valle do rio Yang-Tze na China Meridional, retirando-se para a linha Singapura-Australia-Nova Zeelandia. Esta medida estrategica já foi aliás objecto de sérias considerações na recente Conferencia Imperial, realizada em Londres.

As obras da base naval e fortaleza de Singapura, attingiram agora um ponto, que leva os inglezes a consideral-as inexpugnaveis durante um anno ou mais, contra qualquer ataque japonez.

Tanto a Australia como a Nova-Zeelandia, estabeleceram as suas linhas de defesa, a seguir á Conferencia Imperial, tão afastadas quanto possivel do Japão, para prevenir quaesquer tentativas de ataque directo ou occupação.

Na verdade, espera-se que a estrategia britannica no Extremo Oriente se limite a um caracter puramente defensivo, emquanto persistir a possibilidade da Inglaterra ver-se simultaneamente envolvida em hostilidades na Europa.

A construcção de uma poderosa base naval em Simonstown na Africa do Sul e os trabalhos de fortificações nas colonias inglezas da Africa Oriental, actualmente em pleno andamento, são destinados a offerecer á Grã Bretanha a possibilidade de utilizar-se de uma segunda via maritima — aliás já experimentada ao tempo da Grande Guerra — para a eventualidade de ser ameaçada ou mesmo interrompida a sua rota imperial através do Mediterraneo. — (U. P.)

O barbaro latrocinio de Petropolis

FALLECEU DOMINGO, NESTA CIDADE, O DR. MOISE KITOVER, SOBREVIVENTE DO TENEBROSO DRAMA

Não esqueceu o publico, ainda, o tenebroso crime que, na noite de 20 para 21 de outubro proximo findo, se desenrolou na vivenda do casal Moise Kitover, na rua Aureliano, em Petropolis.

Tres perversos ladrões, assaltando a citada residencia e sendo surpreendidos, reagiram, matando brutalmente d. Mera Kitover e prostrando, mortalmente ferido, o banqueiro Moise Kitover.

Internada numa casa de saúde daquella cidade, a victima apresentou accentuadas melhoras, parecendo mesmo que escaparia á morte. Ante-hontem, porém, ás 11 horas, o sr. Moise Kitover expirou na Casa de Saude São José, nesta capital, para onde havia sido transferido. Matou-o um collapso cardiaco.

O enterro do desventurado homem realizou-se no mesmo dia, ás 17 horas, saindo o feretro do estabelecimento onde se verificou o obito para o cemiterio de São João Baptista.

Desfalque nos Correios e Telegraphos de Nictheroy

O delegado Pereira Gestal trabalhou hontem, durante o dia, nas diligencias [...] o furto de dois registados contendo 21 contos de réis. Foram tomados, por termo, os depoimentos dos funccionarios postaes srs. Reddo Cid e Angelo Xavier Baptista.

Foi procedida a acareação entre os funccionarios Hildebrando Garglioli Junior e Mario Aurelio de Menezes e um confronto entre a funccionaria Alzira Lauria de Magalhães e Carlos Paixão.

O delegado Pereira Gestal, tendo em vista a não responsabilidade dos funccionarios Marco Aurelio Lago de Menezes, Humberto Garglioli Junior, Eduardo Pires, Elisio Cardoso e Francisco Ferreira, mandou pol-os em liberdade.

Ao que consta, o sr. Carlos Paixão, no desejo de ver elucidado esse caso tudo fará. Esse funccionario ao que ouvimos vae proceder á venda de uma casa que possue em Petropolis, para entrar com os vinte e um contos, aguardando a solução final do caso para então agir.

Morreu subitamente

Quando transitava hontem, pela manhã pela rua Frei Caneca, caiu ao sólo, accommettido de um mal subito Oswaldo Pedro Nascimento, branco, brasileiro, com 43 annos de edade, residente no numero 67 da mesma rua.

O commissario Celso de Mello compareceu ao local e fez remover o corpo para o necroterio do Instituto Medico Legal.

O caminhão derrapou, virando com toda carga

FERIDO NO ACCIDENTE UM MENOR DE TRES ANNOS

Na manhã de domingo verificou-se, á rua padre Januario, em Inhaumá, um desastre que por inaudita felicidade, não teve maiores e tristes consequencias. Um caminhão carregando uma caixa dagua e varios garotos, conhecidos do motorista, soffreu violenta derrapagem e virou, projectando ao sólo toda a sua carga.

O caminhão era o de n. 5.215 e o chauffeur, Luiz Gonzaga, residente á rua Anna Nery. Viajavam no vehiculo os menores Fracisco, de 15 annos; Helio, de 10; Sylvio, de 3, filhos, todos, do sr. Francisco Gonçalves Caldeira morador á rua Guineza n. 64, e Rubens, vizinho daquelles.

O auto transportava uma caixa dagua da rua Guineza para a rua Padre Januario n. 50, residencia de D. Floriuda Gonçalves Caldeira.

Nas proximidades dessa casa, devido a uma depressão do terreno, o carro derrapou e virou, jogando ao sólo todos os que nelle se achavam.

O motorista, Helio e Rubens nada soffreram, Francisco recebeu apenas escoriações generalizadas. O menor Sylvio, porém, foi mais infeliz, recebendo um ferimento no frontal e fortes contusões pelo corpo. Medicada no Posto de Assistencia do Meyer, a criança foi removida para o Posto Central de Assistencia, afim de ser submettida ao exame de Raios X. Verificado que não soffrera nenhuma fractura recolheu-se á residencia.

Trabalho de sapa dos communistas

(Communicado da Agencia Nacional).

O reitor da Universidade de Columbia (Estados Unidos), professor Nicolas Murray Butler, na reabertura dos trabalhos lectivos fez um discurso em que se referiu ao communismo nos seguintes termos:

"A doutrina communista começa a esgotar-se na Russia... Ella é de tal maneira futil que não póde durar muito. O communismo significa um conflicto aberto com as experiencias humanas feitas até o presente. Por estas razões, elle vae contra a natureza humana e nós podemos estar bem certos que a natureza humana jámais o quererá. Nos Estados Unidos e na Grã Bretanha um ataque frontal do communismo contra as instituições não teria nenhuma probabilidade de exito. O verdadeiro perigo reside no facto de que, nestes paizes, o communismo póde ganhar terreno solapando as bases das suas instituições. Este aspecto da propaganda communista é preciso temel-o e manter-se em guarda contra elle".

Colhido por auto

Na rua Benedicto Hypolito foram hontem colhidas por um auto, soffrendo em consequencia contusões generalizadas, Hilda Fontes, parda, com 22 annos de edade, e Djanira Santos, parda, de 22 annos, ambas residentes á rua Julio do Carmo 222.

As victimas foram medicadas no Posto Central de Assistencia.

Amor, ciume e sangue

MELHORAM OS PROTAGONISTAS DA TRAGEDIA DA "LIMOUSINE"

Continuam internados no Hospital de Prompto Soccorro, aonde, nessas ultimas horas, vêm experimentando melhoras, o investigador Guilherme Carlos Nogueira e sua amante, a bailarina Jurema Magalhães, protagonistas da tragedia de que foi palco, na madrugada de sabbado, o interior da "limousine" 14.920.

Os medicos daquelle estabelecimento vêm prestando rigorosa assistencia nos feridos, havendo esperanças de que os mesmos escapem á morte, muito embora tenham sido attingidos em pontos mortaes.

Brigou com a noiva

E DEPOIS FINGIU DE TRAGICO, INGERINDO ALGUMAS GOTTAS DE LYSOL

E' motorista da "Viação Gloria", o joven Albert Baptista Cerqueira, residente á rua Miracema n. 35. Domingo, após umas voltas pelas ruas do bairro onde reside, "seu" Alberto dirigiu-se á rua Clarimundo de Mello n. 300, onde foi almoçar com a joven Nair, sua noiva.

Depois da refeição, houve uma scena de ciumes. E o motorista, com o coração trepidante, foi a uma pharmacia proxima, onde adquiriu um pouco de lysol.

Em seguida retornou ao lar da futura esposa e fez a "fita" molhando os labios com a venenosa droga.

No Posto de Assistencia do Meyer applicaram meia porção de lavagem no "seu" Alberto, que, ainda dramatico, não quiz revelar as causas de sua allucinação.

Incendiou as vestes

E FOI INTERNADA NO H. P. S.

Foi medicada no Posto de Assistencia do Meyer, sendo internada depois no Hospital de Prompto Soccorro, a domestica Romana Oliveira Santos, de 20 annos de edade, residente á rua do Quintão, n. 102, que tentou suicidar-se, embebendo as vestes em alcool e ateando-lhes fogo em seguida.

Seu estado é grave.

Os ladrões agindo nos suburbios

A' delegacia do 21º districto apresentaram queixa os srs. Altamiro Carneiro e José Pires Roelia, ambos domiciliados á rua Wandenkolk numeros 15 e 17, respectivamente, cujas residencias foram "visitadas", na madrugada de hontem pelos "amigos do alheio".

O primeiro foi roubado em varios objectos no valor de 1:500$000 e o segundo em varias joias e objectos avaliados em 400$000.

O commissario Alfredo, de serviço naquella delegacia, registou as queixas e iniciou diligencias para a captura dos ladrões.

O seu dinheiro guardado no cofre póde ser retirado pelos ladrões, mas na Caixa Economica está seguro, rende juros e só o senhor póde retiral-o.

A Secção de Cheques da Avenida está aberta até ás 7 1/2 da noite e feriados das 9 ás 12.

NO RIO, O "REI DO MELÃO"

O casal L. M. McLaren, ao desembarcar do avião da Panair, no aeroporto Santos Dumont

Passageiros do hydro-avião da linha pan-americana, chegaram domingo á tarde ao Rio de Janeiro, onde demorar-se-ão apenas alguns dias, o sr. e a sra. L. M. McLaren, figuras de destaque nos circulos sociaes e nos negocios do Estado de Arizona.

O sr. McLaren é o proprietario de uma das maiores plantações do mundo, sendo o maior productor de alface e melão dos Estados Unidos.

Na proxima quinta-feira o distincto casal proseguirá viagem pelo "Clipper" da Panair para o Rio da Prata, de onde, aos poucos, irá visitar diversos outros paizes até regressar de novo á cidade de Yuma, onde reside.

Um descarri!amento na estação de Belém

Esteve interrompido por mais de uma hora o trafego na estação de Belém, em virtude de ter descarrilado, na madrugada de hontem, no momento em que transpunha a chave interna daquella estação, um vagão na occasião em que fazia manobra a locomotiva da reserva. Scientificada do occorrido a administração da Central do Brasil mandou abrir inquerito.

Falleceu no H. P. S.

Falleceu hontem, no Hospital do Prompto Soccorro, onde se achava internado desde o dia 3 do corrente, por apresentar fractura do craneo, em virtude de um desastre de auto, soffrido na Estrada Rio-São Paulo, o operario Milton Reis, de 25 annos de edade, solteiro, residente á rua Thereza Martins numero 18, sendo o cadaver removido para o necroterio do Instituto Medico Legal.

Medicaram-se na Assistencia

A Assistencia Municipal soccorreu, hontem, Dalmerico Pereira dos Santos, de côr parda, com 31 annos de edade, casado, motorista do Ministerio da Viação, residente á rua Francisco Neiva 39, e a domestica Celina Braga, branca, de 28 annos de edade, solteira, moradora á rua da Gambôa 125, que apresentavam ferida incisa no peito e no abdomem, produzidos por navalha.

As victimas, após os curativos, retiraram-se.

Matou-se, incendiando as vestes

Por soffrer de molestia incuravel suicidou-se embebendo as vestes em gazolina e ateando-lhes fogo em seguida, a domestica Carlinda Botelho, de [?] annos de edade, residente á estrada Morgado [...]

A policia districtal registou a occorrencia e fez remover o corpo para o necroterio.

Colkido por auio na rua Uruguayana

Quando tentava atravessar a rua Uruguayana, foi hontem colhido por um auto o dr. Alvaro Gouvêa, medico, de 56 annos de edade, solteiro, residente á rua José Hygino n. 272. Em consequencia do accidente a victima soffreu ferida contusa no frontal, sendo medicado no Posto Central de Assistencia.

O mecanico caiu da escada

E FERIU DUAS PESSOAS

Hontem, quando collocava um annuncio luminoso na fachada do predio n. 36 da rua Camerino, foi victima de uma quéda de escada o mecanico Vicente Nalucci, de 35 annos de edade, casado, morador á rua Haddock Lobo 415, na qual soffreu luxação da perna direita e fractura da perna esquerda.

Na quéda, o mecanico colheu o seu ajudante Alfredo Castro Silva, de 57 annos de edade, casado, residente á rua Vinte de Março n. 1, que recebeu contusões no frontal, bem como o transeunte Helio Filit, de côr branca, com 22 annos de edade, solteiro, empregado no commercio e residente á rua Senador Pompeu, que soffreu um ferimento no frontal.

As victimas foram conduzidas ao Posto Central de Assistencia e ali medicadas convenientemente.

Victima de uma quéda na estação de Deodoro

Pinto de Oliveira, branco, de 35 annos, casado, portuguez, empregado da Estrada de Ferro Central do Brasil, residente á rua Barão de S. Felix n. 12, quando trabalhava hontem, na estação de Deodoro, tendo sido acommettido de um ataque, foi victima de uma quéda desastrada, soffrendo fractura do ante-braço direito e forte contusão na coxa direita.

O accidentado que recebeu os primeiros curativos no Posto Central do Meyer, foi internado na Casa de Saúde Nossa Senhora de Lourdes.

PARA TRIUMPHAR NA VIDA

USE O ANEL HOROSCOPIO COM SIGNO E PLANETA DO SEU MEZ

JOALHERIA FERRAZ

RUA 7 DE SETEMBRO, 206

(ESQUINA DA PRAÇA TIRADENTES)